



Singapur Ticaret Müşavirliği



SİNGAPUR GIDA SEKTÖRÜ ÜLKE RAPORU (2022)

Singapur Ticaret Müşavirliği





SİNGAPUR TİCARET MÜŞAVİRLİĞİ





Table of Contents

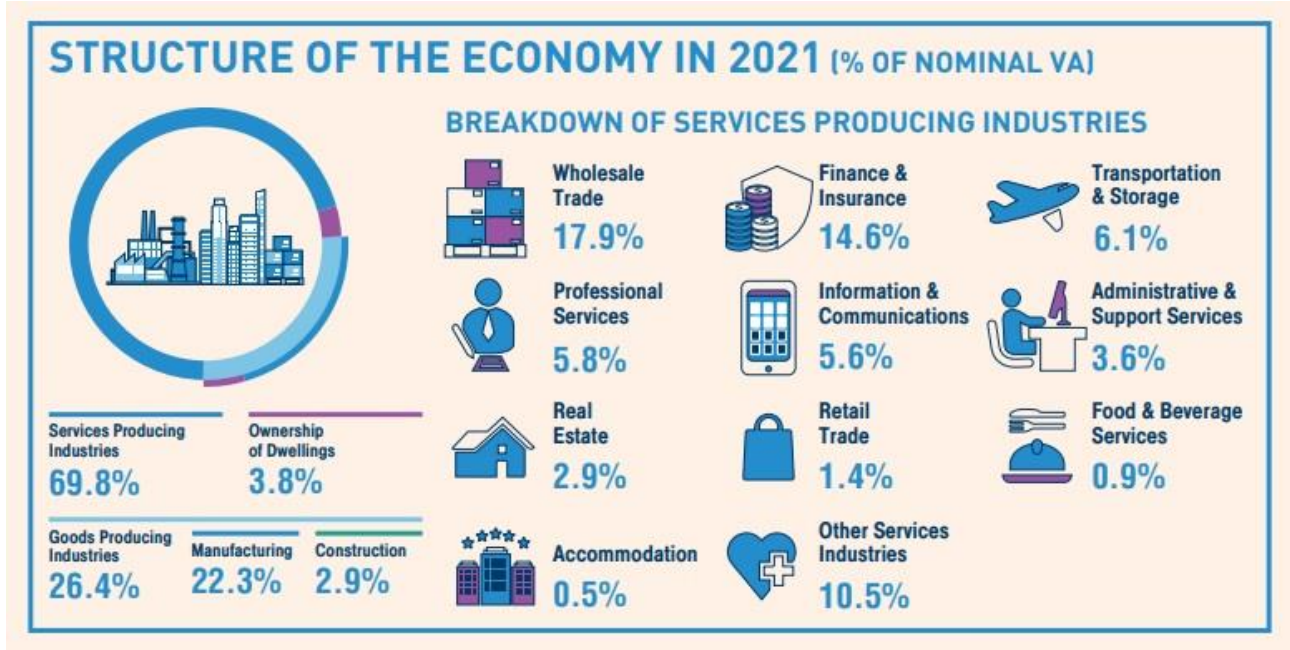
SİNGAPUR EKONOMİSİ VE DIŞ TİCARETİ.....	3
Genel Bilgiler.....	3
İş Ortamı.....	7
Ticaret Merkezi ve Bölgesel Entegrasyon.....	8
Singapur Pazarına Giriş Yöntemleri.....	11
Singapur Dış Ticaret Politikası ve Uygulamaları.....	12
Singapur Ürün Standartları ve Akreditasyon.....	16
Singapur Pazarında Ambalajlama, Paketleme ve Etiketleme.....	17
TÜRKİYE-SİNGAPUR TİCARİ İLİŞKİLERİ.....	18
Türkiye-Singapur İkili Ticareti (Milyon ABD Doları).....	20
Türkiye'nin Singapur'a İhracatında İlk 30 Ürün (ABD Doları).....	20
Türkiye'nin Singapur'dan İthalatında İlk 30 Ürün (ABD Doları).....	21
Singapur'un Dış Ticareti (Milyon ABD Doları).....	22
Singapur'un Dünya'dan İthalatında İlk 50 Ürün (Bin ABD Doları).....	23
SİNGAPUR FİRMA KURUM VE KURULUŞ BİLGİLERİ.....	25
SİNGAPUR GIDA SEKTÖRÜ	25
Singapur Gıda İdaresi.....	28
Ülke Mevzuatı ve Singapur Gıda İdaresi'nce Belirlenen Gereklilikler.....	30
Et – Tavuk – Deniz Ürünleri – Meyve ve Sebze Alt Sektörü.....	31
Yerel Gıda Perakende Sektörü	33
Potansiyel Alanlar: Helal Gıda Ürünleri Organik Gıdalar Tarımsal Gıda Teknolojileri.....	35
Singapur Pazarına Giriş Yöntemleri.....	36
SEKTÖREL VERİLER.....	38
Singapur'un İthalat Rakamları.....	38
Singapur'un İhracat Rakamları.....	39
Singapur'un En Çok İthalat Yaptığı Ülkeler.....	40
SİNGAPUR'DA DÜZENLENEN GIDA SEKTÖRÜ FUARLARI.....	42
SİNGAPUR TİCARET MÜŞAVİRLİĞİ WEB SİTESİ.....	43
SİNGAPUR EKONOMİ VERİLERİ.....	44
ÖNEMLİ BAĞLANTILAR.....	45
SİNGAPUR'DAKİ BÜYÜK SÜPERMARKET ZİNCİRLERİ.....	46
YAŞ MEYVE SEBZE SEKTÖRÜ FİRMALAR.....	51
GIDA SEKTÖRÜ FİRMALAR.....	55



SİNGAPUR EKONOMİSİ VE DIŞ TİCARETİ

Genel Bilgiler

Singapur gerek yüzölçümü, gerekse 5.5 milyonluk nüfusu açısından değerlendirildiğinde, küçük bir ada ülkesi olarak algılanmaktadır. Bununla birlikte 2021 yılı sonu rakamlarıyla Singapur, 396.9 milyar ABD Doları Gayri Safi Yurtiçi Hasılaya (GSYİH) ve kişi başı 63,999 ABD Doları gelir düzeyine sahiptir.



Singapur Ekonomisi 2021

Singapur ekonomisi 2020 yılında kaydedilen %4.1 oranındaki daralmanın aksine 2021 yılında %7.6 oranında büyümüştür. İmalat sektörü, toptan ticaret, finans ve sigortacılık sektörleri söz konusu büyümeye en fazla katkısı yapan sektörler olmuştur. 2021 yılında Singapur'da imalat sektörü bir önceki sene gerçekleşen %7.5'lik büyümeyi aşarak %13.2 oranında büyümüştür. Sektörün büyümesine en fazla katkı hassas cihaz mühendisliği, elektronikler ve ulaşım mühendisliği kümelenmelerinden gelmiştir. Hizmet üreten endüstriler ise 2020 yılında kaydedilen %5.1'lik daralmanın aksine 2021 yılında %5.6 oranında büyümüştür. Hizmet üreten sektörlerde idari ve destek hizmetleri sektörü haricinde tüm sektörlerde büyüme kaydedilmiştir. İnşaat sektöründe 2020 yılında %38.4 oranında daralma yaşanırken 2021 yılında anılan sektör %20.1 oranında



SİNGAPUR TİCARET MÜŞAVİRLİĞİ

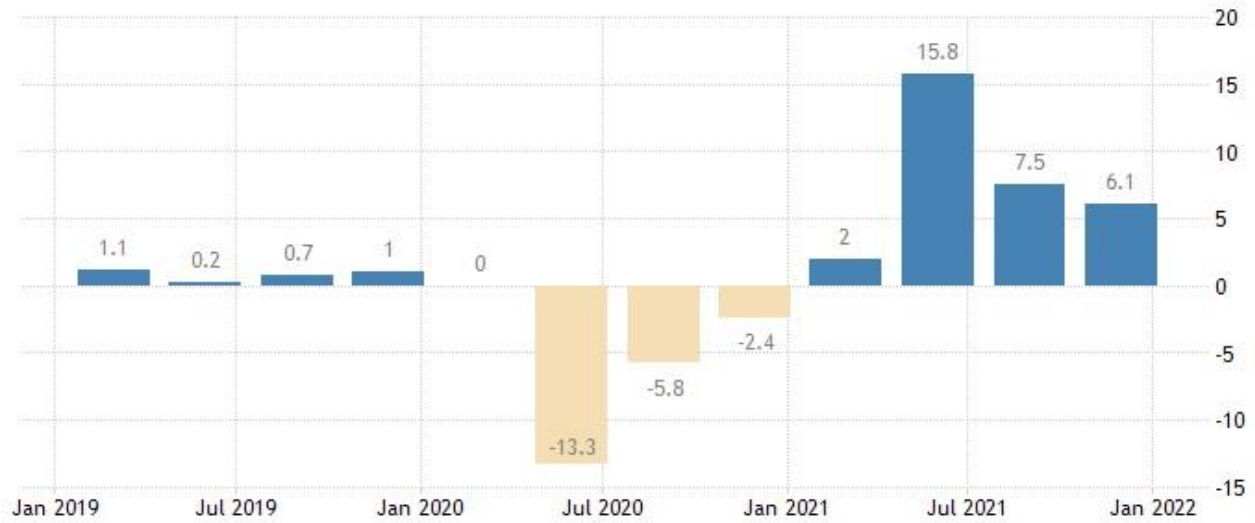
büyümüştür. İnşaat sektöründeki büyüme hem özel hem kamu sektörünün inşaat işlerinde yaşanan artıştan kaynaklanmıştır.

GDP and Sectoral Growth Rates in 2021



(Kaynak ve Resimler: Singapur Ticaret ve Sanayi Bakanlığı).

Singapur Çeyrek GDP Büyüme Hızı



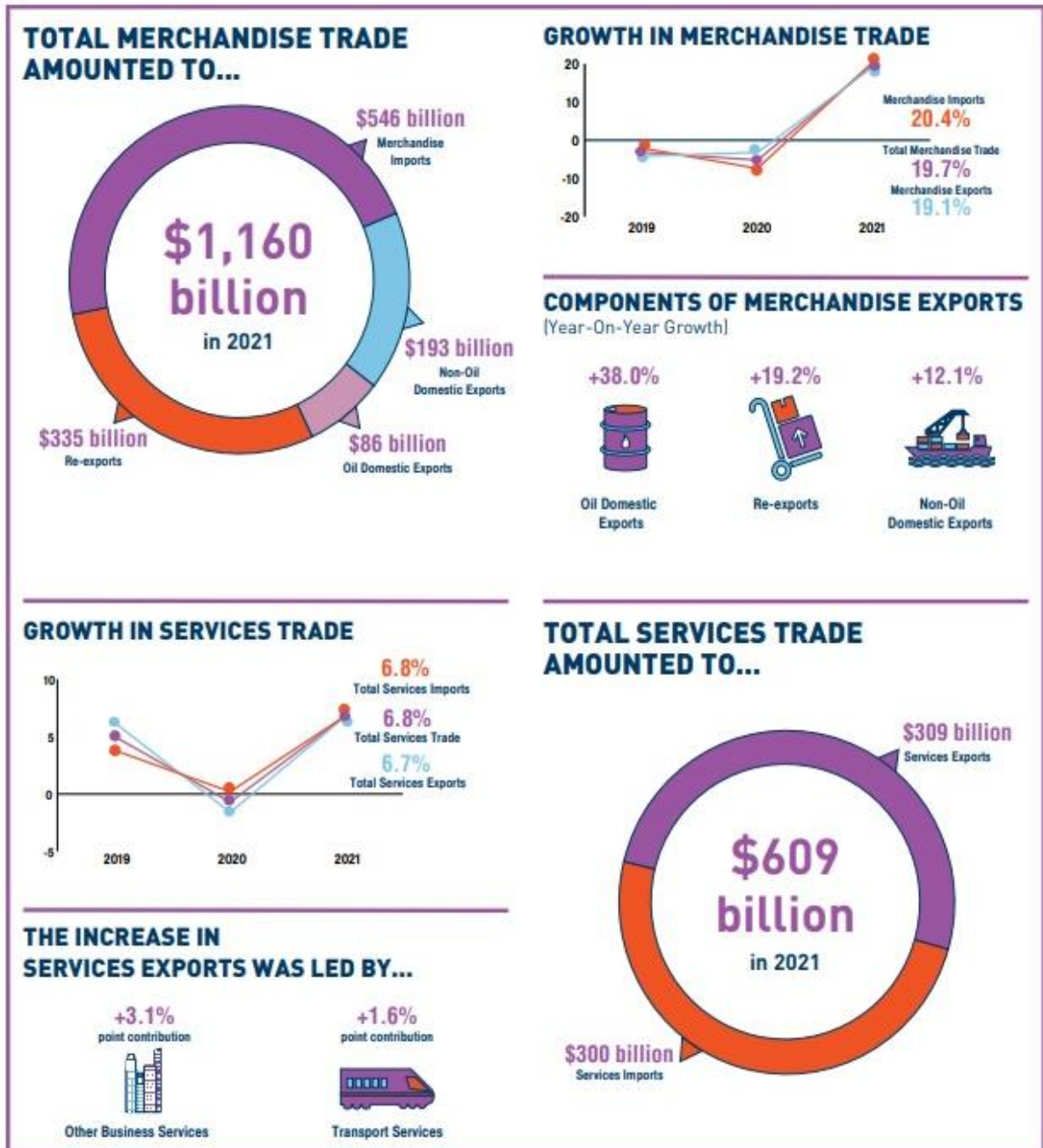
TRADINGECONOMICS.COM | STATISTICS SINGAPORE

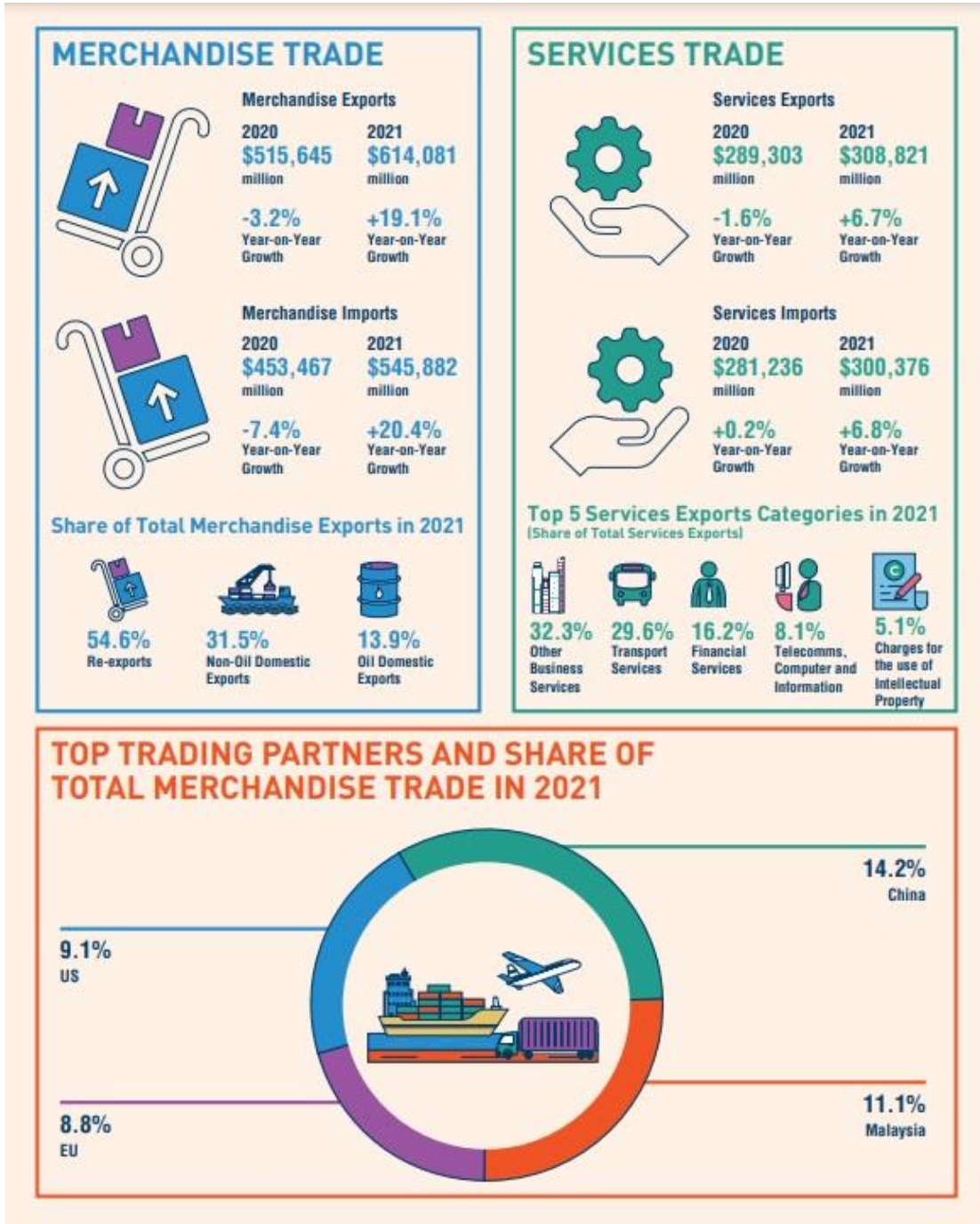


Singapur Mal ve Hizmet Ticareti 2021

Singapur lojistik açıdan bulunduğu konum ve diğer pazarlara açılan geçiş kapısı niteliği ile Güney Doğu Asya'daki en önemli ticaret ve finans merkezlerinden birisi olup Asean Ekonomik Alanı'nın, Kapsamlı ve Yenilikçi Trans Pasifik Ortaklık Anlaşması'nın (CPTPP) ve Bölgesel Kapsamlı Ekonomik İşbirliği Anlaşması'nın (RCEP) tarafıdır. Çin ve Hindistan'ın yanı sıra, Malezya, Endonezya, Vietnam, Tayvan, Tayland ve Avustralya gibi bölge ülkeleri ile sıkı ekonomik ve ticari bağları Singapur'un bu konumunu güçlendirmektedir.

INTERNATIONAL TRADE





Singapur gerçekleştirdiği ithalatın yaklaşık yarısını re-eksport yoluyla diğer ülkelere ihraç etmektedir. Bu özelliği nedeniyle Singapur, yüksek gelir düzeyine sahip tüketicilerden oluşan dinamik iç pazarının yanı sıra, özellikle bölge ülkelerine ulaşmak amacıyla pek çok ülke tarafından bir merkez olarak kullanılmaktadır. Bu çerçevede, ilgilenilen ihracat ürünlerinin Singapur'un yanı sıra, Güney Doğu Asya ülkeleri ile Çin Halk Cumhuriyeti ve Hindistan gibi piyasalarda yer alması için Singapur'un lojistik imkanları ile güçlü ekonomik ve ticari bağlarından yararlanılması son derece isabetli olacaktır.

Milli gelirin 2 katını aşan 863.1 milyar ABD Doları (1,160 milyar SGD Doları) dış ticaret hacmi ile çok önemli bir ekonomik ve ticari potansiyele sahip olduğunu göstermektedir (2021 Yılı: 456.8 milyar ABD Doları)



SİNGAPUR TİCARET MÜŞAVİRLİĞİ

(614 milyar SGD Doları) ihracat ve 406.3 milyar ABD Doları (546 milyar SGD Doları) ithalat – Singapur İstatistik Kurumu).

Singapur'un toplam dış ticareti 2020 yılında 703 milyar ABD Doları (969 milyar Singapur Doları) olarak gerçekleşmiş olup, 2021 yılında %19.7 oranında artış ile 863.1 milyar ABD Doları (1.2 trilyon Singapur Doları)'na ulaşmıştır. Petrol ticareti %43.6 oranında artarken, petrol dışı ticaret %15.9 oranında büyümüştür. Singapur'un ihracatı ve ithalatı sırasıyla %19.1 ve %20.4 oranlarında artmıştır. Öte yandan, hizmet ticareti 2020 yılında 414 milyar ABD Doları (571 milyar Singapur Doları) olarak gerçekleşmiş olup, 2021 yılında %6.8 oranında artış ile 453 milyar ABD Doları (609 milyar Singapur Doları)'na ulaşmıştır.

İş Ortamı

Uluslararası ticarete önemli bir faktör olan pazara giriş engelleri bakımından Singapur dünyadaki en serbest ülkeler arasında yer almaktadır. Özellikle gümrük, dış ticaret işlemlerinin hızlı ve kolay yapılabilmesi, şirket kurulumunun hızlıca gerçekleştirilebilmesi, bürokratik işlemlerin azlığı ve rüşvetin neredeyse tümüyle önlenmiş olması bunda rol oynamaktadır. İngilizce'nin resmi dil olması firmalar açısından ayrıca bir avantaj yaratmaktadır.

Topics	DB 2020 Rank
Overall	2
Starting a Business	4
Dealing with Construction Permits✓	5
Getting Electricity	19
Registering Property	21
Getting Credit	37
Protecting Minority Investors	3
Paying Taxes	7
Trading across Borders	47
Enforcing Contracts	1
Resolving Insolvency	27



SİNGAPUR TİCARET MÜŞAVİRLİĞİ

Dünya Bankası tarafından yapılan ülkelerin şirket kurma ve işe başlama, yapılaşma izni alma, krediye erişim, ticari anlaşmazlıkların çözülme hızı, vergi sistemleri, azınlık hissedar haklarını koruma gibi ticari mevzuatlarının ve iş hayatındaki uygulamalarının incelendiği “Doing Business (Dünya İş Yapma Kolaylığı Endeksi)” sıralamalarında Singapur, 190 ülke arasında iş yapma kolaylığı açısından uzun yıllardır ilk sıralarda yer almaktadır. 2019 ve 2020 sıralamalarında ise ülkenin 2. sırada yer aldığı görülmektedir. Listede, Yeni Zelanda ilk sırada bulunurken, Hong Kong 3., Danimarka ise 4., Güney Kore 5. sırada yer almaktadır.

- Azınlık hissedar haklarını koruma (Protecting minority shareholders) bakımından 3.
 - Sözleşmelerin uygulanması (Enforcing contracts) bakımından 1.
 - Şirket kurulum süresi (Starting business) bakımından 4.
 - Vergi sistemleri ve ödeme kolaylığı (Paying taxes) bakımından 7.
 - Sınır ötesi ticaret (Trading across borders) bakımından 47.
 - Şirket kapatımı (Resolving insolvency) bakımından 27.
- sırada yer almaktadır.

Ülkelerin şirket kurma işlemlerinin tamamlanma ve işe başlama ortalama süresi 21 gün iken, Singapur'da 2.5 gün içinde şirket kurulabilmektedir. Diğer yandan “Economic Intelligence Unit” tarafından dünyada ticaret yapılabilecek en uygun ülkeler arasında sayılmaktadır.

Ticaret Merkezi ve Bölgesel Entegrasyon

Singapur dış ticaret politikaları açısından incelendiğinde ise, dünyadaki en liberal ülkeler arasında yer almaktadır. Petrol ürünleri, tütün ve tütün mamulleri, alkollü içkiler ile motorlu taşıtlar dışındaki mallardan gümrük vergisi, resim ve harç alınmamaktadır. Bununla birlikte, ihracat amaçlı Singapur serbest bölgelerinde depolanan mallar dışındaki ürünlerden % 7 oranında Mal ve Hizmetler Vergisi (GST) alınmaktadır. Diğer taraftan, Singapur 2022 yılı bütçesi kapsamında %7 oranında uygulanmakta olan GST'nin 1 Ocak 2023 tarihinden itibaren %8 ve 1 Ocak 2024 tarihinden itibaren ise %9 olarak uygulanacağını duyurmuştur. Singapur'da gümrük vergisine tabi ürünler ve uygulanan oranlar hakkında detaylı bilgiye Singapur Gümrük İdaresinin <https://www.customs.gov.sg/businesses/valuation-duties-taxes-and-fees/duties-and-dutiable-goods> linkinden ulaşılması mümkündür.

Bölgesel ve ikili entegrasyonlar ile serbest ticaret anlaşmaları Singapur dış ticaret politikasının temel taşlarından birisini oluşturmaktadır. Sahip olduğu geniş bölgesel entegrasyonlar ve serbest ticaret anlaşmaları ağı, Singapur'u bölge ülkelerinin yanı sıra, gelişmiş ekonomilere ve yeni pazarlara bağlamaktadır.

Singapur 65'den fazla ülkeyi kapsayan ikili ve bölgesel serbest ticaret anlaşması ağına sahiptir. Bunlar aşağıdaki şekilde sıralanabilir;

- ASEAN Serbest Ticaret Bölgesi
- ASEAN-Avustralya-Yeni Zelanda
- ASEAN-Çin Halk Cumhuriyeti
- ASEAN-Hong Kong
- ASEAN-Hindistan
- ASEAN-Japonya
- ASEAN-Güney Kore,
- Çin Halk Cumhuriyeti,
- EFTA (İsviçre, Lihtenştayn, Norveç ve İzlanda)



SİNGAPUR TİCARET MÜŞAVİRLİĞİ

- Körfez İşbirliği Konseyi
- Hindistan
- Japonya
- Güney Kore
- Yeni Zelanda
- Panama
- Peru
- Avustralya
- Kosta Rika
- Ürdün
- Sri Lanka
- Kapsamlı ve Yenilikçi Trans Pasifik Ortalık Anlaşması (Meksika, Japonya, Singapur, Yeni Zelanda, Kanada, Avustralya ve Vietnam)
- Trans-Pacific Strategic Economic Partnership (TPSEP)
- Türkiye
- Avrupa Birliği
- Birleşik Krallık
- Amerika Birleşik Devletleri

Singapur'un serbest ticaret anlaşmaları ile ilgili detaylı bilgilere <https://www.enterprisesg.gov.sg/non-financial-assistance/for-singapore-companies/free-trade-agreements/ftas/singapore-ftas> adresinden ulaşılması mümkündür.



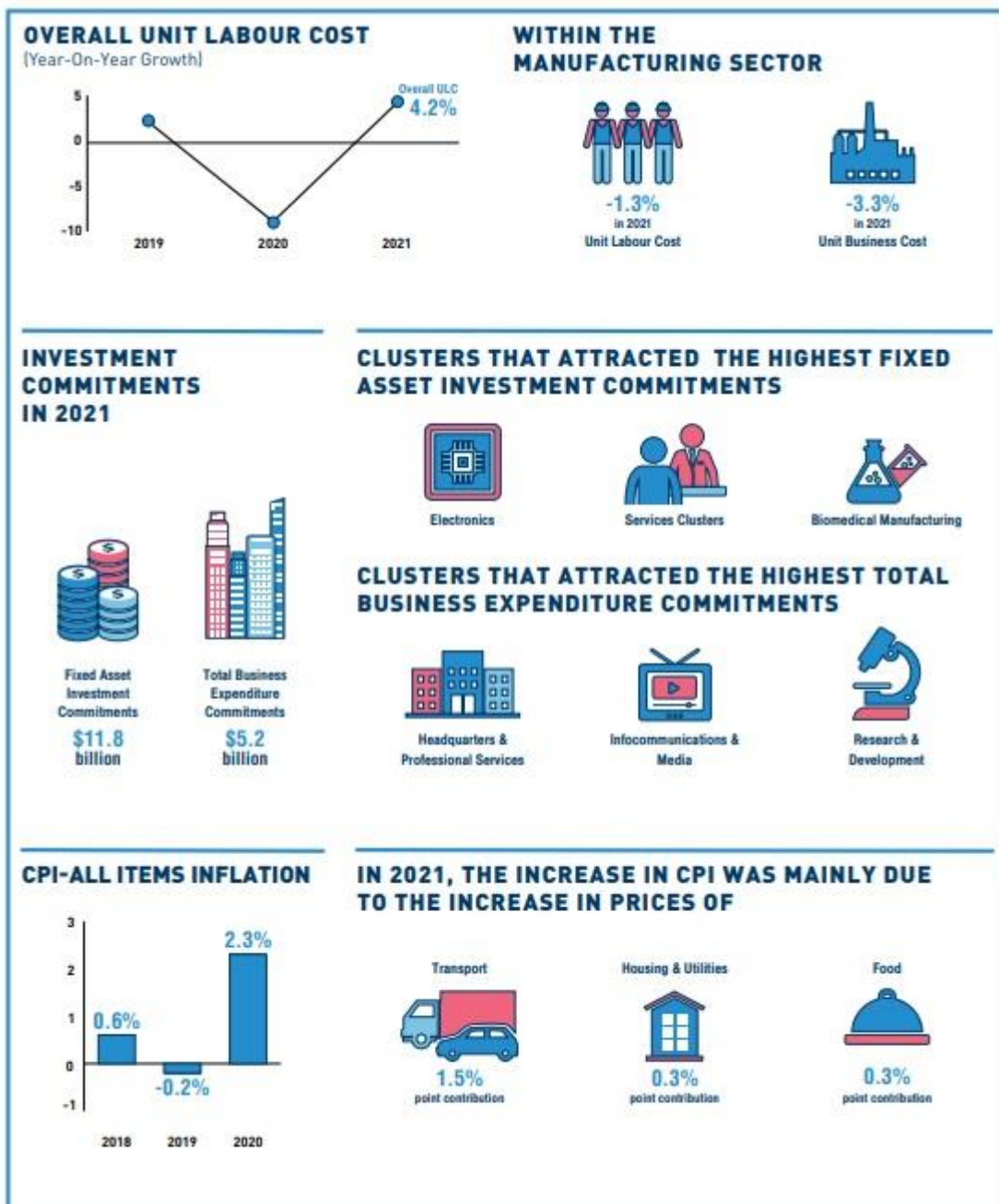
Ülkemiz ile Singapur arasında imzalanan serbest ticaret anlaşması (STA) 1 Ekim 2017 tarihi itibarı ile yürürlüğe girmiştir. Ülkemizin şimdiye kadar akdettiği en kapsamlı “yeni nesil STA” olan Singapur STA’sı pek çok açıdan stratejik önem taşımaktadır. Güney Asya bölgesinde yapılması hedeflenen diğer kapsamlı STA’lara esas teşkil etmesi amaçlanan STA ile ihracatımızın sektörel ve bölgesel temelde çeşitlendirilmesi suretiyle Asya pazarındaki rekabet gücümüzün artırılarak Singapur’dan ülkemize gelecek yabancı yatırımların teşvik edilmesi ve iki ülke işadamları arasında yeni işbirliği ve yatırım imkânlarının yaratılması hedeflenmektedir.



SİNGAPUR TİCARET MÜSAVİRLİĞİ

Asya faaliyetlerini yönetmek, kontrol etmek ve büyümek isteyen yabancı şirketler Singapur'u tercih etmekte, ayrıca özellikle Çin ve Hint şirketleri ülkelerine yakın buldukları Singapur'u şirketlerinin uluslararasılaşması için bir merkez olarak kullanmaktadır. Dolayısıyla, Singapur global şirketlerin Asya'ya açılması, Asyalı şirketlerin küreselleşmesi açısından stratejik bir ev, Global-Asya merkezi işlevi görmektedir.

Küçük bir ada ülkesi olan Singapur'un coğrafi sınırları önemli zorluklar yaratmakla birlikte, vergi kolaylıkları, hükümet desteği, sanayi teşvikleri pek çok firmayı Singapur'a yatırım yapmaya yönlentmektedir. Dünyanın en işlek limanlarından birisine sahip olması ve düzenleyici çerçevenin sağladığı imkanlar da Singapur'un bölgedeki en önemli yatırım merkezlerinden birisi haline gelmesinde rol oynamıştır.





SİNGAPUR TİCARET MÜŞAVİRLİĞİ

Bu çerçevede, ithalat potansiyeli ve re-eksport kabiliyeti, uygulamakta olduğu liberal ticaret politikaları, lojistik açıdan bulunduğu avantajlı konum ile bölgeye açılmak açısından bir merkez olarak kullanılabilir olması Singapur'u ihracatımız açısından daha da önemli kılmaktadır.

Singapur Pazarına Giriş Yöntemleri

Singapur'da ihracat potansiyeli arz eden ürün ve sektörler iki grupta ele alınabilir.

1. Singapur iç piyasasına ve ülkeyi ziyaret eden turistlere yönelik perakende ürünler

Singapur'un 2018 yılı perakende sektörü satışları yaklaşık olarak 34 Milyar ABD Doları'na ulaşmıştır. 2018 yılı itibarıyla Singapur'da perakende sektöründe 26.599 adet işletme bulunmakta olup, bunlardan %39'u kişisel ürün satışı yapan işletmeler, %13,9'u ev ürünleri/aletleri satışı yapan işletmeler, %13,5'i genel satış yapan işletmeler ve diğer işletmeler şeklinde dağılmaktadır.

Geleneksel perakende satış noktalarının yanısıra e-ticaret platformlarının da ülkede giderek arttığı görülmektedir. Singapur'un 2021 yılında perakende e-ticaret pazar hacmi 7,1 Milyar ABD Doları olarak gerçekleşmiş olup, 2025 yılında söz konusu hacmin 9,8 Milyar ABD Doları'na ulaşması beklenmektedir. Özellikle hızlı ve güvenilir bilgi ve iletişim altyapısı, devletin dijitalleşme alanındaki güçlü desteği ve teknolojiyi yoğun kullanan nüfusu sayesinde Singapur pazarında e-ticaret ve online satış giderek popülerliğini arttırmaktadır.

Diğer taraftan, pandemi öncesi rakamlara bakıldığında, yüksek gelir düzeyine sahip tüketicilerin yanı sıra 2019 yılında Singapur'u 19 milyon turist ziyaret etmiştir. Turizm ziyaretleri 2020 yılında 2.7 milyon, 2021 yılında ise 330 bin kişiye kadar düşmüşse de, 2022 yılı başından itibaren pandemi önlemlerinin gevşetilmesiyle turizm rakamlarının tekrar artması beklenmektedir. Singapur, kozmopolit nüfus yapısı nedeniyle Asya-Pasifik ülkelerinin tamamına dönük olarak bir deneme havuzu olarak kullanılma özelliğine sahiptir.

Singapur'un dağıtım ve satış kanalları Singapur'da kurulmuş yabancı firmalar için sade, direk ve açık bir yapıdadır. Singapur'un bölgesel bir merkez konumunda olması nedeniyle pek çok yerel dağıtıcının aynı zamanda bölgesel dağıtım kanallarına ilişkin bilgisi de mevcuttur. Pek çok tüketim ürünü distribütör firmalar tarafından ithal edilmekte ve perakende sektöründe faaliyet gösteren firmalara satılmaktadır. Bazı ürünler ise ithalatçının kendi perakende satış yerlerinde satılmak üzere doğrudan ithal edilmektedir. Singapur pazarında veya diğer Güneydoğu Asya ülkelerinin pazarlarında yer almak isteyen ihracatçı firmalar genellikle temsilciler veya distribütör firmalar ile birlikte çalışmaktadır. Singapurlu firmalar yeni fırsatlar oluşturabilecek yeni ürünlerin temsilinde genellikle istekli davranmaktadırlar. Ancak Singapur pazarının açık ve yüksek seviyede rekabetçi bir pazar olduğu da dikkate alınması gereken diğer bir husustur.

Singapurlu tüketiciler genel itibarıyla yüksek gelir düzeyine sahip olup, fiyat, kalite ve hizmet konularına önem vermektedirler. Rekabetin yüksek olduğu sektörde tüketicilerin de ürünlerin kalitesine ve satış sonrası hizmetlere ilişkin beklentileri bulunmaktadır. Fiyatların da son derece rekabetçi olduğu pazarda özellikle müşteri odaklı satış önem arz etmektedir.

Mücevherat, ev tekstili, markalı hazır giyim, gıda ve biyomedikal ürünler kuvvetle üstünde durulması gereken sektörlerdir. Singapur, bilgi ve iletişim sektöründe önde gelen ülkelerden olup, dünyanın önde gelen teknoloji firmalarının büyük bölümünün Singapur'da operasyonları yada genel merkezleri bulunmaktadır. Bu özelliği ile de Singapur bilgi ve iletişim sektöründe gerek bölgesel genel merkezler gerekse de dağıtıcı ve hizmet sağlayıcı firmalar için önemli bir konumda yer almaktadır. Hizmet sektörüne yönelik dikkat çeken



SİNGAPUR TİCARET MÜŞAVİRLİĞİ

alanlar ise bilgi ve iletişim teknolojileri, bilgisayar ve cep telefonu oyun ve animasyonları ile diğer uygulamalar olarak sayılabilmektedir.

Bölge insanının yemek yemeye düşkün olması ve özel önem vermesi sebebiyle ülkemizde gastronomi sektöründe faaliyet gösteren markalı restoran ve café işletmelerinin söz konusu alanı değerlendirmeleri de mümkündür.

2. Asya Pasifik bölgesine ülkelerine hitap eden sanayi ürünleri

Singapur gerçekleştirdiği ithalatın yarısından fazlasını re-eksport yoluyla diğer ülkelere ihraç etmektedir. Bu özelliği nedeniyle Singapur, yüksek gelir düzeyine sahip tüketicilerden oluşan dinamik iç pazarının yanı sıra, özellikle Endonezya, Tayland, Malezya, Vietnam gibi bölge ülkelerine açılabilme noktasında pek çok yabancı firma tarafından bölgesel merkez olarak kullanılmaktadır.

Bu çerçevede, Singapur'un yanı sıra Güney Doğu Asya ülkeleri piyasalarında yer alınması noktasında ihracatçılarımızın hızla harekete geçmeleri gerekmektedir. İlk aşamada, firmalarımızın düzenlenen fuarlara stand ile katılım sağlaması, Singapur'a bizzat gelerek potansiyel işbirliği fırsatlarını araştırması son derece isabetli olacaktır.

Singapur'da düzenlenen fuarların sadece Singapur pazarına hitap etmeyip bölgesel nitelik taşıması, bölge ülkelerinden de ziyaretçi çekmesi nedeniyle, firmalarımızın fuarlara stand ile katılarak firmalarını ve ürünlerini tanıtmaları büyük önem arz etmektedir. Daha sonraki aşamada ise bölge ülkelerine yönelik olarak bölge merkezi veya irtibat ofisi açmaları faydalı olacaktır. İhracatçılarımızın bu çabaları AB gibi geleneksel pazarlar dışında Güney Doğu Asya pazarlarına açılmalarına ve pazar çeşitlendirme çalışmalarına katkı sağlayacaktır.

Singapur Dış Ticaret Politikası ve Uygulamaları

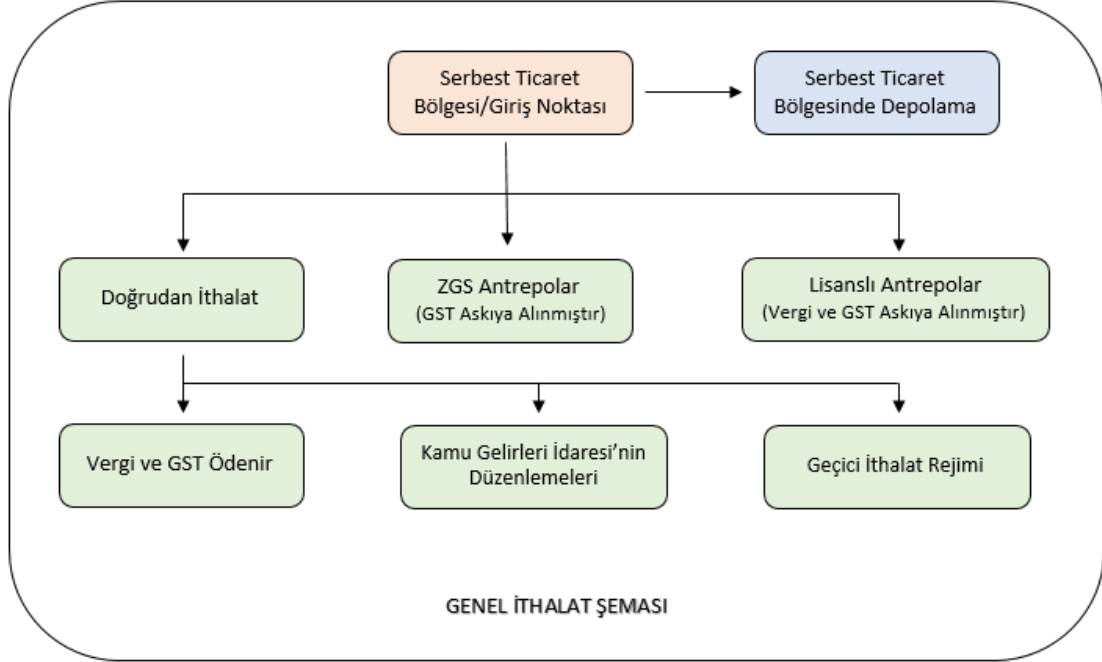
1- İthalat Rejimi

Singapur ithalat rejimi kapsamında ithalat, gümrük bölgesine bir giriş noktasından yada serbest ticaret bölgesinden (Free Trade Zone - FTZ) getirilen eşyayı veya re-eksport yapılmak üzere serbest ticaret bölgelerinde depolanan/bekletilen eşyayı ifade etmektedir. Eşyanın Singapur'a ithalatının yapılabilmesi için Singapur Gümrük İdaresi'ne beyanda bulunulması gerekmektedir.

Singapur dış ticaret politikaları açısından incelendiğinde dünyadaki en liberal ülkeler arasında yer almaktadır. Petrol ürünleri, tütün ve tütün mamulleri, alkollü içkiler ile motorlu taşıtlar dışındaki mallardan gümrük vergisi, resim ve harç alınmamaktadır. Gümrük vergisine tabi ürünlerin listesine <https://www.customs.gov.sg/businesses/valuation-duties-taxes-and-fees/duties-and-dutiable-goods> adresinden ulaşmak mümkündür. Gümrük vergisine tabi olmayan ürünler için %7 oranında GST ödenmesi gerekmektedir. Singapur iç piyasasında tüketilecek gümrük vergisine tabi ürünlerde ise hem GST hem gümrük vergisi ödenmektedir.



SINGAPUR TİCARET MÜŞAVİRLİĞİ



Bir ithalatçının, ürünlerinin Singapur pazarına girmesi ile ilk olarak gümrük vergisi ve/veya GST ödeyip ödemeyeceğini tespit etmesi gerekmektedir;

- Ürünler bir serbest ticaret bölgesinde muhafaza ediliyor ise gümrük vergisi ve/veya GST askıya alınmaktadır.
- Ürünler doğrudan iç piyasaya giriyor ise gümrük vergisi ve/veya GST ödenmektedir.
- Ürünler bir serbest ticaret bölgesi yada giriş noktasından, ZGS (zero-GST) antrepolar yada lisanslı antrepolar gibi alanlara taşındığında gümrük vergisi ve/veya GST eşya anılan alanlarda depolandığı sürece askıya alınmaktadır.
- Vergi veya GST muafiyeti olan ürünler, geçici ithalat rejimi kapsamında ithalat edilen ürünler veya Kamu Gelirleri İdaresi'nin MES (Major Exporter Scheme), AISS (Approved Import GST Suspension Scheme), IGDS (Import GST Deferment Scheme) düzenlemeleri kapsamında ithal edilen ürünler için gümrük vergisi ve/veya GST ödenmemektedir.

Ürünlerin girişinde gerekli ithalat izinleri ve yetkilendirme için aşağıdaki genel adımların izlenmesi gerekmekte olup, konuya ilişkin detaylı bilgiye <https://www.customs.gov.sg/businesses/importing-goods/overview> adresinden ulaşmak mümkündür;

- Singapur'da ithalat/ihracat faaliyetinde bulunmak isteyen veya ithalat, ihracat, transit izin ve sertifikalarına başvurmak isteyen işletmelerin Singapur Muhasebe ve Şirket Düzenleme İdaresi (ACRA)'ne yada yetkili kuruluşlara başvurarak UEN (Unique Entity Number) almaları ve bir gümrük hesabı açmaları,
- İthal edilecek ürünün kontrole tabi ürünler listesinde yer alıp almadığı yada ilgili idarelerin kısıtlamalarına tabi olup olmadığı hususunda kontrol yapılması,



SİNGAPUR TİCARET MÜŞAVİRLİĞİ

Kontrole tabi ürünlerde yetkili idareler tarafından talep edilen gerekliliklere <https://www.customs.gov.sg/businesses/importing-goods/controlled-and-prohibited-goods-for-import> adresinden ulaşmak mümkündür.

- Vergi, ceza ve diğer ücretlerin ödemelerinin yapılabilmesi için Singapur Gümrük İdaresi ile Inter-Bank GIRO sağlanması,
- TradeNet üzerinden gerekli gümrük izinlerinin alınması için başvuruda bulunulması,
- Kargo gümrükleme belgelerinin hazırlanması

gerekmektedir.

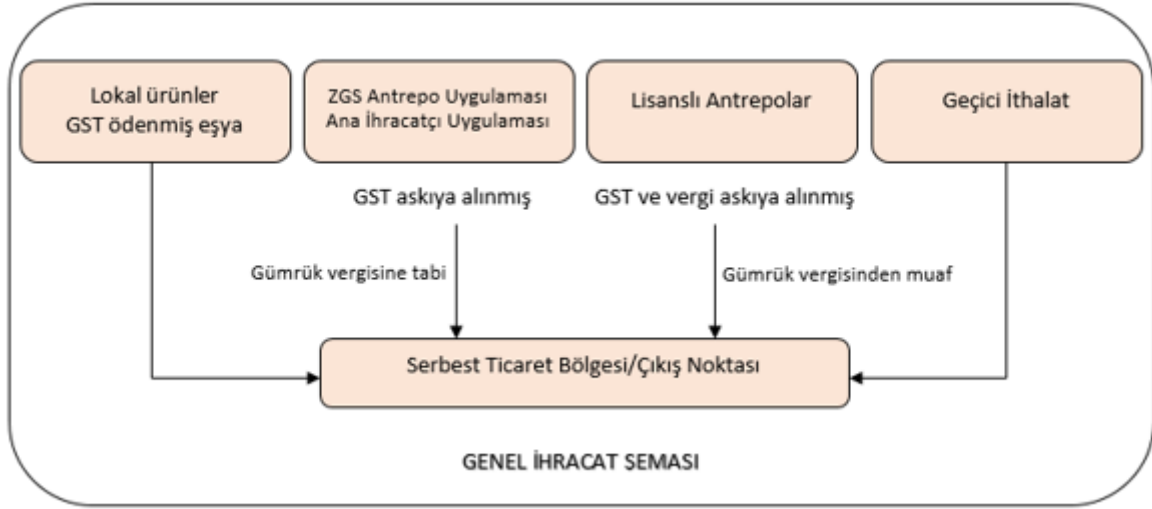
2- İhracat Rejimi

Singapur'dan ihraç edilen eşya Gümrük Kanunu, İthalat ve İhracatın Düzenlenmesi Kanunu, Stratejik Eşya Kanunu ve yetkili idarelerin diğer düzenlemelerine tabidir. Singapur'dan ihraç edilen eşyanın Singapur Gümrük İdaresi'ne beyan edilmesi gerekmekte olup, Singapur'dan ihracatı yapılan ürünler için GST ve vergi alınmamaktadır.

Ürünlerin ihracatında gerekli ihracat izinleri ve yetkilendirme için aşağıdaki genel adımların izlenmesi gerekmekte olup, konuya ilişkin detaylı bilgiye <https://www.customs.gov.sg/businesses/exporting-goods/overview> adresinden ulaşmak mümkündür;

- Singapur'da ithalat/ihracat faaliyetinde bulunmak isteyen veya ithalat, ihracat, transit izin ve sertifikalarına başvurmak isteyen işletmelerin ACRA'ya yada yetkili kuruluşlara başvurarak UEN (Unique Entity Number) almaları ve bir gümrük hesabı açmaları,
- İhraç edilecek ürünün kontrole tabi ürünler listesinde yer alıp almadığı yada ilgili idarelerin kısıtlamalarına tabi olup olmadığı hususunda kontrol yapılması,
- TradeNet üzerinden gerekli ihracat izinlerinin alınması için başvuruda bulunulması,
- Kargo gümrükleme belgelerinin hazırlanması

gerekmektedir.



3- Transit Rejimi

Eşyanın transiti, Singapur dışından gelen eşyanın Singapur üzerinden başka bir destinasyona aktarılması olarak tanımlanmakta olup, aşağıda yer alan destekleyici belgeler/durumlar ile açıklanmaktadır;

- Bildiren taraf yada malın gönderildiği tarafın belirtilmediği konşimento, manifesto veya havayolu konşimentosu vasıtasıyla eşyanın gelmesi.
- Yurtdışındaki taraf adına eşyanın transitini organize edecek bir nakliye komisyoncusunun, hava kargo ajansının, gemi işletmeyen nakliye şirketinin veya yerel nakliye şirketinin malın gönderildiği veya bildiren taraf olarak beyan edildiği, yurtdışında bir taşımacıyı taraf olarak belirten konşimento, manifesto veya havayolu konşimentosu vasıtasıyla eşyanın gelmesi.
- Yurtdışında bir tarafın, yerel nakliye şirketinin, gemi işletmeyen nakliye şirketinin, hava kargo veya nakliye komisyoncusunun malın gönderildiği veya bildiren taraf olarak beyan edildiği, yerel bir taşımacıyı taraf olarak belirten konşimento, manifesto veya havayolu konşimentosu vasıtasıyla eşyanın gelmesi.



SİNGAPUR TİCARET MÜSAVİRLİĞİ

Aşağıda yer alan tabloda transit sayılan işlemler özetlenmektedir. Söz konusu ithalat/ihracat işlemleri kapsamındaki eşya bir serbest bölgede depolansa dahi ilgili gümrük ithalat ve ihracat izinlerini alması gerekmektedir. Transite konu eşyadan gümrük vergisi veya GST alınmamaktadır.

Durum	Konşimento, Havayolu Konşimentosu veya Manifesto ile Gelen Eşya			
	Yükleme Limanı	Varış Limanı	Nakliyecisi	Bildiren Taraf/Malın Gönderildiği Taraf
A	Singapur dışı	Singapur dışı	Yurtdışı taraf	Yurtdışı taraf
B	Singapur dışı	Singapur dışı	Yurtdışı taraf	Yerel nakliye şirketi, gemi işletmeyen nakliye şirketi, hava kargo veya nakliye komisyoncusu
C	Singapur dışı	Singapur dışı	Lokal taraf	Yurtdışı taraf, yerel nakliye şirketi, gemi işletmeyen nakliye şirketi veya nakliye komisyoncusu

Gerekli transit izinleri ve yetkilendirme için aşağıdaki genel adımların izlenmesi gerekmekte olup, konuya ilişkin detaylı bilgiye <https://www.customs.gov.sg/businesses/transshipping-goods/quick-guide-on-transshipping-goods> adresinden ulaşmak mümkündür;

- Singapur'da transit faaliyetinde bulunmak isteyen veya transit izin ve sertifikalarına başvurmak isteyen işletmelerin ACRA'ya yada yetkili kuruluşlara başvurarak UEN almaları ve bir gümrük hesabı açmaları, transhipment agent/declaring agent kayıtlarını yapmaları,
- İthal edilecek ürünün kontrole tabi ürünler yada yasaklı ürünler listelerinde yer alıp almadığı yada ilgili idarelerin kısıtlamalarına tabi olup olmadığı hususunda kontrol yapılması,
- Gümrük vergisine tabi ürünlerin transitinde teminat verilmesi,
- TradeNet üzerinden gerekli olması halinde transit izinlerinin alınması için başvuruda bulunulması,
- Kargo gümrükleme belgelerinin hazırlanması

gerekmektedir.

Singapur Ürün Standartları ve Akreditasyon

SPRING Singapore (Standards, Productivity and Innovation Board) Singapur'un standartlar ve akreditasyondan sorumlu kurumu iken 2018 yılında IE Singapore ile birlikte Enterprise Singapore çatısı altında birleşmiştir. Enterprise Singapore halihazırda Singapur'un ulusal standartlar ve akreditasyondan sorumlu kurumu olup, Singapur Standartlar Programını uygulamaktadır.

Enterprise Singapore rekabetçiliği arttırmak, çevre, sağlık, güvenlik girişimlerini desteklemek amacıyla yeni standartlar geliştirmek ve mevcut standartları gözden geçirmek üzere çalışmakta ve Singapur standartlarını ve teknik referanslarını yayımlamaktadır. Singapur Standartlar Konseyi, endüstriden ve devlet organlarından paydaşlar ile birlikte söz konusu görevi yürütmektedir. Singapur Standartlar Konseyi, farklı



SINGAPUR TİCARET MÜŞAVİRLİĞİ

sektörlere yönelik olan 10 adet Standartlar Komitesi'nden oluşmaktadır. Söz konusu kurum uluslararası standartların kullanımını teşvik etmekte olup, uygun uluslararası bir standart olmaması durumunda yeni standart geliştirmektedir.

Singapur, Uluslararası Standartlar Teşkilatı (ISO)'na ve Uluslararası Elektroteknik Komisyonu (IEC)'na taraftır. Ayrıca, Pacific Area Standards Congress (PASC), Asia Pacific Economic Cooperation Sub-Committee on Standards & Conformance (APEC SCSC), ASEAN Consultative Committee on Standards & Quality (ACCSQ) ve Asia Pacific Accreditation Cooperation (APAC) gibi uluslararası ve bölgesel toplantılara katılım sağlamaktadır. Söz konusu kuruma <https://www.enterprisesg.gov.sg> adresinden ulaşılabilir.

Ürün standartları ayrıca diğer yetkili idareler tarafından da izlenmektedir. Örneğin; Info-Communications Media Development Authority (IMDA) radio ve telekomünikasyon cihazlarının teknik spesifikasyonlarını yayımlamakta olup, ayrıca söz konusu ürünlerde dağıtıcı lisansı düzenlenmesi de anılan kurumun yetkisindedir. Öte yandan, gıda ve gıda ürünlerinde Singapore Food Agency (SFA), kozmetik ürünleri, medikal cihazlar ve ilaçlarda Health Sciences Authority (HSA), motorlu taşıtlarda Land Transport Authority (LTA) gibi kurumlar teknik spesifikasyonları belirlemekte yetkilidir.

Enterprise Singapore altında yer almakta olan Singapur Akreditasyon Konseyi, ülkenin akreditasyondan sorumlu kurumu olup, International Laboratory Accreditation Cooperation (ILAC), International Accreditation Forum (IAF), Asia Pacific Accreditation Cooperation (APAC) gibi uluslararası kuruluşlara imzacı taraftır. Karşılıklı tanıma düzenlemeleri ve test, kalibrasyon, muayene, sertifikasyon alanlarında faaliyet gösteren firmaların uygunluk değerlendirme süreçleri de anılan kurumun yetkisindedir. Uygunluk değerlendirme sürecindeki akreditasyon kriterlerinde ilgili uluslararası standartlar (ISO/IEC 17025, ISO 15189, ISO/IEC 17020, ISO/IEC 17021-1, ISO/IEC 17024, ISO/IEC 17065, ISO/IEC 17043 vb.) dikkate alınmaktadır. Söz konusu kurumun yürütmekte olduğu akreditasyon şemaları aşağıdaki gibidir;

- Kalibrasyon ve test laboratuvarları
- Muayene kuruluşları
- Yönetim sistemleri sertifikasyonu kuruluşları
- Ürün sertifikasyonu kuruluşları
- İyi Laboratuvar Uygulamaları (GLP)

Singapur 2010 yılından beri OECD Verilerin Karşılıklı Kabulü (Mutual Acceptance of Data – MAD) çatısının bir üyesidir ve Singapur'da gerçekleştirilen GLP çalışmaları 30'dan fazla OECD üyesi ülke veya OECD'ye üye olmayan ülke tarafından tanınmaktadır.

Söz konusu kuruma ilişkin detaylı bilgiye <https://www.sac-accreditation.gov.sg> linkinden ve akreditasyon başvuru süreçlerine ilişkin bilgiye <https://www.sac-accreditation.gov.sg/services/accreditation-services/apply-for-accreditation> adresinden ulaşılması mümkündür.

Singapur Pazarında Ambalajlama, Paketleme ve Etiketleme

Singapur'a ürünlerin ithalatında ve piyasaya arzında aranan etiketleme ve paketleme gereklilikleri ürünün türüne bağlı olarak farklı idarelerin yetkisi altındadır. Aşağıda bu gerekliliklere ilişkin bazı örnekler yer almaktadır.

Önceden paketlenmiş tüm gıda ürünleri Singapur'un gıda düzenlemelerinde yer alan genel etiketleme gerekliliklerine uygun şekilde etiketlenmek zorundadır. Singapur pazarında satılmak üzere ithal edilen veya yerli üretimi yapılan önceden paketlenmiş tüm gıda ürünlerinin gıdanın adı, içindekiler bilgisi, net miktarı ve kaynağı gibi



SINGAPUR TİCARET MÜŞAVİRLİĞİ

basit bilgileri içerecek şekilde etiketlenmesi zorunludur. Bu basit bilgilerin İngilizce dilinde beyan edilmesi ve aşağıda yer alan bilgilendirmelerde kullanılan harflerin yükseklik olarak en az 1,5 mm olması gerekmektedir.

- Gıdanın adı
- İçeriğindeki ilişkilere ilişkin bilgi
- Aşırıduyarlılığa sebep olduğu bilinen içeriğe ilişkin bilgi
- Paketin net miktarı
- Yerel üretici yada ithalatçının ismi ve adresi
- İthal edilen ürünler için menşe ülke bilgisi

Gıda ürünlerindeki ilave etiketleme gereklilikleri ile genel etiketleme koşullarına ilişkin daha detaylı bilgiye [Microsoft Word - A Guide to Food Labelling and Advertisements \(September 2021\) \(sfa.gov.sg\)](https://www.sfa.gov.sg) linkinde yer alan rehber belgeden ve <https://www.sfa.gov.sg/food-information/labelling-packaging-information/labelling-guidelines-for-food-importers-manufacturers> adresinden ulaşılması mümkündür.

Medikal ürünlere ilişkin etiketleme gereklilikleri Singapur Health Science Authority (HSA) tarafından takip edilmekte olup, detaylı bilgiye [gn-23-r1-1-guidance-on-labelling-for-medical-devices\(20mar-pub\).pdf \(hsa.gov.sg\)](https://www.hsa.gov.sg/gn-23-r1-1-guidance-on-labelling-for-medical-devices(20mar-pub).pdf) linkinde yer alan rehber belgeden ulaşmak mümkündür.

Tüketicinin korunmasına yönelik mevzuat uyarınca, kontrolü yapılan ürünler olarak da bilinen 33 kategoride ev aletlerinin Enterprise Singapore'a kayıtlarının yaptırılması gerekmektedir. Söz konusu ürünlerin Singapur'da satılabilmesi için güvenlik standartları çerçevesinde testlerinin yapılması ve ürünlere güvenlik işaretinin eklenmesi gerekmektedir. Ayrıca, oyuncaklar, çocuklara yönelik ürünler, kıyafet, spor ve rekreasyon ürünleri, mobilya, örtü ve yatak takımları ile kendin-yap aletler gibi genel tüketici ürünlerinin uluslararası kabul görmüş standartlara (ISO, IEC, ASTM, European Committee for Standardisation) sahip olmaları gerekmekte olup, anılan kurum tarafından piyasa aktif piyasa denetimleri yapılmaktadır. Tüm ağırlık ve ölçü aletlerinin doğruluğunun teyit edilmesi ve ticari olarak kullanılması için doğruluk etiketi ile damgalanması gerekmektedir.

TÜRKİYE-SINGAPUR TİCARİ İLİŞKİLERİ

Türkiye-Singapur ticari ilişkilerinde son 20 yıllık dönemde ciddi bir ivme yakalanmıştır. 2008 krizi sonrasında azalan ticaret hacmi 2010 yılından itibaren tekrar artış eğilimine girmiştir. Türkiye İstatistik Kurumu (TÜİK) verilerine göre 2011 yılında özellikle demir çelik ürünlerinin etkisiyle Singapur'a ihracatımız 840.1 milyon ABD Dolarına, ithalatımız ise 354.3 milyon ABD Dolarına ulaşmıştır.

Singapur'a ihracatımız 2017 yılında 679 milyon ABD Doları, Singapur'dan ithalatımız 400 milyon ABD Doları olmuştur. Mineral yakıtlar ile demir/alaşimsız çelikten ürünlerde Singapur'a ihracatımızda yaşanan düşüş sebebiyle 2018 yılında ihracatımız 438 milyon ABD Doları olarak gerçekleşmiş, Singapur'dan ithalatımız ise 352 milyon ABD Doları olmuştur. 2019 yılında Singapur'a ihracatımız 750 milyon ABD Doları, Singapur'dan ithalatımız 286 milyon ABD Doları olarak gerçekleşmiştir. 2020 yılında Covid-19 salgınına bağlı olarak ticaret hacminde düşüş yaşanmış ve Singapur'a ihracatımız 344 milyon ABD Doları, Singapur'dan ithalatımız 300 milyon ABD Doları olarak gerçekleşmiştir. Ancak, 2021 yılında ülkemizin ihracatı önemli ölçüde toparlanmış olup, Singapur'a ihracatımız 889 milyon ABD Doları ve Singapur'dan ithalatımız 395 milyon ABD Doları olarak gerçekleşmiştir. 2021 yılı ikili ticari ilişkilerde zirve yılı olmuştur.



2021 yılı ihracatımızda sırasıyla;

- Demir veya alaşımsız çelikten çubuklar (GTP 7214)
- Petrol yağları ve bitümenli minerallerden elde edilen yağlar (GTP 2710)
- Mücevherci eşyası ve aksamı (GTP 7113)
- Altın (İşlenmemiş veya yarı işlenmiş) (GTP 7108)
- Gümüş (GTP 7106)
- Taşkömürü katranından elde edilen yağlar ve diğer ürünler (GTP 2707)
- Tedavide veya korunmada kullanılmak üzere hazırlanan ilaçlar (GTP 3004)
- Elektrik devrelerinin anahtarlanmasına/korunmasına mahsus elektrik teçhizatı (GTP 8536)
- İzole edilmiş teller, kablolar ve diğer elektrik iletkenler (GTP 8544)
- Demir veya alaşımsız çelikten profiller (GTP 7216)

ön plana çıkmaktadır.

2021 yılı ithalatımızda ise;

- Propilen ve diğer olefinlerin polimerleri (GTP 3902)
- Poliasetaller, diğer polieterler ve epoksi reçineler (GTP 3907)
- İnsan kanı, hayvan kanı, serum, aşı, toksin vb. ürünler (GTP 3002)
- Tedavide veya korunmada kullanılmak üzere hazırlanan ilaçlar (GTP 3004)
- Elektronik entegre devreler (GTP 8542)
- Sökülecek deniz taşıtları ve suda yüzen sökülecek diğer araçlar (GTP 8908)
- Fiziksel-kimyasal analiz cihazları; akışkanlık, genleşme vb ölçme cihazları; ısı-ışık-ses ölçme cihazları (GTP 9027)
- Sentetik kauçuk veya sıvı yağlardan türetilen taklit kauçuk (GTP 4002)
- Elektrik/elektronik ampül, tüp, valf, flash ampüllerinin cam zarflar içinde montajı için makineler (GTP 8475)
- 84.25 ila 84.30 pozisyonlarındaki makina ve cihazlar ile birlikte kullanılmaya elverişli aksam ve parçalar (GTP 8431)

dikkat çekmektedir.



Türkiye-Singapur İkili Ticareti (Milyon ABD Doları)

YILLAR	İHRACAT	İTHALAT	HACİM	DENGE
2003	100,48	130,40	230,88	-29,92
2004	76,02	174,74	250,76	-98,72
2005	78,75	216,75	295,50	-137,99
2006	357,28	254,22	611,50	103,06
2007	389,77	284,60	674,37	105,17
2008	793,09	241,26	1.034,35	551,84
2009	348,01	202,47	550,48	145,53
2010	594,03	210,77	804,80	383,26
2011	840,07	354,25	1.194,33	485,82
2012	444,30	222,54	666,84	221,77
2013	355,15	354,64	709,78	0,52
2014	370,62	293,03	663,65	77,59
2015	432,55	365,28	797,82	67,25
2016	417,88	363,24	781,12	54,65
2017	680,91	400,17	1.081,09	280,73
2018	438,03	352,14	790,17	85,88
2019	750,39	286,38	1.036,77	464,00
2020	343,50	299,75	643,25	43,75
2021	888,52	395,14	1.283,66	493,38

Kaynak: TÜİK

Türkiye'nin Singapur'a İhracatında İlk 30 Ürün Grubu (ABD Doları)

		İHRACAT 2021
Sıra	Madde Adı	Değer (\$)
1	DEMİR VEYA ALAŞIMSIZ ÇELİKTEN ÇUBUKLAR (DÖVÜLMÜŞ, SICAK HADDELENMİŞ VEYA SICAK ÇEKİLMİŞ)	398.873.443
2	PETROL YAĞLARI VE BİTÜMENLİ MİNERALLERDEN ELDE EDİLEN YAĞLAR	180.362.701
3	KIYMETLİ METALLERDEN VEYA KIYMETLİ METALLERLE KAPLAMA METALLERDEN MÜCEVHERCİ EŞYASI VE AKSAMI	31.541.201
4	ALTIN (İŞLENMEMİŞ VEYA YARI İŞLENMİŞ YA DA PUDRA HALİNDE)	31.284.000
5	GÜMÜŞ (İŞLENMEMİŞ, YARI İŞLENMİŞ VEYA PUDRA HALİNDE)	27.965.686
6	TAŞKÖMÜRÜ KATRANININ DAMITILMASINDAN ELDE EDİLEN YAĞLAR VE DİĞER ÜRÜNLER	19.885.780
7	TEDAVIDE VEYA KORUNMADA KULLANILMAK ÜZERE HAZIRLANAN İLAÇLAR	16.778.421
8	ELEKTRİK DEVRELERİNİN ANAHTARLANMASINA/KORUNMASINA MAHSUS ELEKTRİK TEÇHİZATI	10.126.567
9	İZOLE EDİLMİŞ TELLER, KABLOLAR VE DİĞER ELEKTRİK İLETKENLERİ	9.726.871
10	DEMİR VEYA ALAŞIMSIZ ÇELİKTEN PROFİLLER	9.507.218
11	FİLDİŞİ, KAPLUMBAĞA KABUĞU, BALİNA DIŞI, BOYNUZ, TIRNAK, TOYNAK, PENÇE, GAGA VE BUNLARIN TOZ VE DÖKÜNTÜLERİ	9.074.879



SİNGAPUR TİCARET MÜŞAVİRLİĞİ

İHRACAT 2021		
Sıra	Madde Adı	Değer (\$)
12	ELEKTRİK TRANSFORMATÖRLERİ, STATİK KONVERTÖRLER	7.323.817
13	YATLAR VE DİĞER EĞLENCE VE SPOR AMAÇLI DENİZ TAŞITLARI, KÜREKLİ KAYIKLAR VE KANOLAR	6.697.064
14	YOLCU GEMİLERİ, GEZİNTİ GEMİLERİ, FERİBOTLAR, YÜK GEMİLERİ, MAVNALAR VE İNSAN VEYA YÜK TAŞIMAYA MAHSUS DENİZ TAŞITLARI	6.000.000
15	PARFÜMLER VE TUVALET SULARI	5.383.409
16	YONTULMAYA VEYA İNŞAATA ELVERİŞLİ İŞLENMİŞ TAŞLAR	4.836.135
17	DEMİR VEYA ÇELİKTE İNŞAAT AKSAMI	3.727.292
18	87.01 İLA 87.05 POZİSYONLARINDA YER ALAN MOTORLU KARA TAŞITLARININ AKSAM VE PARÇALARI	3.625.002
19	KAYISI, KİRAZ, ŞEFTALİ (NEKTARIN DAHİL), ERİK VE ÇAKAL ERİĞİ (TAZE)	3.179.660
20	ÇİKOLATA VE KAKAO İÇEREN DİĞER GIDA MÜSTAHZARLARI	2.923.688
21	ALETLER İÇİN LEVHALAR, ÇUBUKLAR, UÇLAR	2.674.411
22	VULKANİZE SERTLEŞTİRİLMEMİŞ KAUÇUKTAN BORU VE HORTUMLAR	2.525.518
23	ÇAMAŞIR YIKAMA MAKİNALARI	2.151.537
24	KALDIRMA, ELLEÇLEME, YÜKLEME VEYA BOŞALTMA İŞLERİNE MAHSUS DİĞER MAKİNA VE CİHAZLAR	2.064.881
25	BORU, KAZAN, TANK, DEPO VB. DİĞER KAPLAR İÇİN MUSLUK, VALF (VANA) VB. CİHAZLAR	1.991.137
26	TİŞÖRTLER, FANİLALAR, ATLETLER, KAŞKORSELER VE DİĞER İÇ GİYİM EŞYASI	1.899.504
27	ÖZELLİKLE VEYA ESASEN 84.25 İLA 84.30 POZİSYONLARINDAKİ MAKİNA VE CİHAZLAR İLE BİRLİKTE KULLANILMAYA MAHSUS AKSAM VE PARÇALAR	1.830.416
28	KAUÇUKTAN YENİ DİŞ LASTİKLER	1.807.597
29	TURUNÇGİLLER (TAZE VEYA KURUTULMUŞ)	1.752.918
30	EKMEK, PASTA, KEK, BİSKÜVİ VE DİĞER EKMEKÇİLİK MAMULLERİ	1.715.406
Liste Toplamı		809.236.159
Genel Toplam		888.519.519

Kaynak: TÜİK

Türkiye'nin Singapur'dan İthalatında İlk 30 Ürün (ABD Doları)

İTHALAT 2021		
Sıra	Madde Adı	Değer (\$)
1	PROPİLEN VE DİĞER OLEFİNLERİN POLİMERLERİ (İLK ŞEKİLLERDE)	40.543.386
2	POLİASETALLER, DİĞER POLİETERLER, EPOKSİ REÇİNELER, POLİKARBONATLAR, ALKİT REÇİNELER, POLIALİESTERLER	29.427.370
3	İNSAN KANI, TEDAVİ/KORUNMA/TEŞHİS İÇİN HAYVAN KANI, ANTİSERUM VB., BAĞIŞIKLIK SAĞLAYAN ÜRÜNLER	29.348.590
4	TEDAVİDE VEYA KORUNMADA KULLANILMAK ÜZERE HAZIRLANAN İLAÇLAR	27.364.723
5	ELEKTRONİK ENTEGRE DEVRELER	20.635.007
6	SÖKÜLECEK DENİZ TAŞITLARI VE SUDA YÜZEN SÖKÜLECEK DİĞER ARAÇLAR	19.811.000
7	FİZİKSEL /KİMYASAL ANALİZ CİHAZLARI, AKIŞKANLIK, GÖZENKLİLİK, GENLEŞME VB ÖLÇME CİHAZLARI	14.997.169
8	KAUÇUK	13.751.831



SINGAPUR TİCARET MÜŞAVİRLİĞİ

İTHALAT 2021		
Sıra	Madde Adı	Değer (\$)
9	ELEKTRİK/ELEKTRONİK AMPUL, TÜP, VALF, FLAŞ AMPULLERİNİ CAM ZARFLAR İÇİNDE MONTAJI İÇİN MAKİNALAR	13.748.013
10	ÖZELLİKLE VEYA ESASEN 84.25 İLA 84.30 POZİSYONLARINDAKİ MAKİNA VE CİHAZLAR İLE BİRLİKTE KULLANILMAYA	11.893.101
11	DOYMUŞ ASİKLİK MONOKARBOKSİLİK ASİTLER	10.945.471
12	ORTOPEDİK CİHAZLAR, CEBİRELER, GUTYERLER, VB. CİHAZLAR, PROTEZ ORGANLAR, İŞİTME ENGELLİLER İÇİN CİHAZLAR	10.646.832
13	LEVHA, SİLİNDİR VE DİĞER TABEDİCİ UNSURLAR ARACILIĞIYLA BASKI YAPAN MAKİNALAR	8.641.674
14	ETİLEN POLİMERLERİ (İLK ŞEKİLLERDE)	7.510.700
15	AMİN GRUPLU BİLEŞİKLER	6.708.911
16	NÜKLEİK ASİTLER VE BUNLARIN TUZLARI VE DİĞER HETEROKSİKLIK BİLEŞİKLER	6.685.724
17	BİR MESNET ÜZERİNDE BULUNAN, LABORATUVARLARDA VEYA TEŞHİSTE KULLANILAN REAKTİFLER	5.788.499
18	ISI DEĞİŞİKLİĞİ YOLUYLA MADDELERİN İŞLENMESİ İÇİN MAKİNALAR VE TESİS VEYA LABORATUVAR CİHAZLARI	5.692.752
19	TELEFON CİHAZLARI, SES, GÖRÜNTÜ VEYA DİĞER BİLGİLERİ ALMAYA/VERMEYE MAHSUS DİĞER CİHAZLAR	4.684.615
20	AKRİLİK POLİMERLERİ (İLK ŞEKİLLERDE)	4.316.446
21	TIPTA, CERRAHİDE, DİŞÇİLİKTE VE VETERİNERLİKTE KULLANILAN ALET VE CİHAZLAR	4.245.054
22	SERTLEŞTİRİLMEMİŞ VULKANİZE KAUCUKTAN DİĞER EŞYA	3.861.118
23	ALTIN (İŞLENMEMİŞ VEYA YARI İŞLENMİŞ YA DA PUDRA HALİNDE)	3.799.212
24	PETROL, KUMARON-İNDEN REÇİNELERİ, POLİTERPENLER, POLİSÜLFÜRLER, POLİSÜLFONLAR (İLK ŞEKİLLERDE)	3.627.193
25	OTOMATİK BİLGİ İŞLEM MAKİNALARI VE BİRİMLERİ, MANYETİK/OPTİK OKUYUCULAR	3.429.886
26	ASİKLİK ALKOLLER VE BUNLARIN HALOJENLENMİŞ, SÜLFOLANMIŞ, NİTROLANMIŞ VEYA NİTROZALANMIŞ TÜREVLERİ	3.086.367
27	KOMBİNE HALDEKİ OPTİK MİKROSKOPLAR	2.965.941
28	SESLERİ VE DİĞER FENOMENLERİ KAYDETMEME MAHSUS DİSKLER, BANTLAR, KATI HAL KALICI DEPOLAMA AYGITLARI	2.964.359
29	VİNİL ASETAT VEYA DİĞER VİNİL ESTERLERİNİN POLİMERLERİ (İLK ŞEKİLLERDE)	2.922.983
30	OKSİJEN GRUPLU AMİNO - BİLEŞİKLERİ	2.576.476
Liste Toplamı		326.620.403
Genel Toplam		395.138.452

Kaynak: TÜİK

Singapur'un Dış Ticareti (Milyon ABD Doları)

	2017	2018	2019	2020	2021	DEĞ %
İthalat	373	411.9	390.3	373.9	456.9	22.2%
İhracat	327.4	370.8	359.0	328.8	406.2	23.5%
Toplam	700.4	782.7	749.3	702.7	863.1	22.8%

Kaynak: Singapur İstatistik Kurumu



Singapur'un Dünya'dan İthalatında İlk 50 Ürün (Bin ABD Doları)

ÜRÜNLER	2019	2020	2021	DEĞ %	DAĞ %
DIĞER ENTEGRE DEVRELERİ (HS 854239)	33,440,425	34,570,979	39,747,321	14.97	9.79
DIĞER YAĞLAR VE MÜSTAHZARLAR (HS 271019)	31,969,672	21,231,300	31,677,902	49.20	7.80
ELEKTRONİK ENTEGRE DEVRELER; İŞLEMCİ VE KONTROLÖR (HS 854231)	12,637,507	19,322,844	29,862,344	54.54	7.35
HAM PETROL (PETROL YAĞLARI VE BİTÜMENLİ MİNERALLERDEN ELDE EDİLEN YAĞLAR) (HS 270900)	24,222,229	14,383,646	22,633,844	57.36	5.57
BELLEKLER (HS 854232)	10,628,765	12,327,985	16,894,330	37.04	4.16
PETROL VE BİTÜMENLİ YAĞLARDAN ELDE EDİLEN HAFİF YAĞLAR VE MÜSTAHZARLARI (HS 271012)	13,926,402	9,987,894	14,898,123	49.16	3.67
ALTIN (DIĞER YARI İŞLENMİŞ ŞEKİLLERDE) (HS 710813)	8,527,669	15,255,263	12,807,382	-16.05	3.15
TURBOJETLER/TURBOPROPELLERİN AKSAM-PARÇALARI (HS 841191)	11,082,934	7,352,053	7,468,109	1.58	1.84
HÜCRESEL AĞLAR VEYA DIĞER KABLOSUZ AĞLAR İÇİN TELEFONLAR (HS 851712)	5,020,896	4,494,185	4,939,800	9.92	1.22
AMPLİFİKATÖRLER (HS 854233)	2,235,954	3,050,785	4,899,626	60.60	1.21
TURBOJETLER (İTİCİ GÜCÜ > 25 KN) (HS 841112)	4,634,711	5,169,739	4,786,946	-7.40	1.18
8471 İN AKSAM VE PARÇALARI (HS 847330)	5,647,107	5,311,373	4,779,996	-10.00	1.18
UÇAK VE HELİKOPTERLERİN DIĞER PARÇALARI (HS 880330)	7,514,991	4,815,219	4,591,346	-4.65	1.13
SES, GÖRÜNTÜ/DIĞER BİLGİLERİ ALMAYA, ÇEVİRMEYE, VERMEYE/YENİDEN OLUŞTURMAK İÇİN MAKİNA (HS 851762)	3,367,385	4,174,535	4,555,551	9.13	1.12
BASKI MAKİNALARININ DIĞER MADDELERDEN AKSAM, PARÇALARI (HS 844399)	2,183,664	2,799,045	4,117,964	47.12	1.01
YARI İLETKEN DİSK, ELEKTRONİK ENTEGRE DEVRESİ, DÜZ PANEL GÖSTERGESİ İMAL EDEN MAKİNALARA AİT AKSAM, PARÇA VE AKSESUAR (HS 848690)	2,452,107	2,724,922	3,830,089	40.56	0.94
DOĞAL GAZ (HS 271121)	2,944,114	1,964,230	3,336,418	69.86	0.82
DIĞER MÜCEVHERCİ EŞYASI VE AKSAMI (HS 711319)	2,985,744	2,112,342	3,038,558	43.85	0.75
ELEKTRONİK ENTEGRE DEVRE PARÇALARI (HS 854290)	1,616,047	2,442,398	2,920,260	19.57	0.72
PORTATİF NÜMERİK OTOMATİK BİLGİ İŞLEM MAKİNELERİ; AĞIRLIK<10 KG (HS 847130)	1,806,835	2,117,702	2,896,633	36.78	0.71
YARI İLETKEN TERTİBATIN VEYA ELEKTRONİK ENTEGRE DEVRELERİN İMALİNE MAHSUS MAKİNE VE CİHAZLAR (HS 848620)	1,309,073	1,832,722	2,862,830	56.21	0.70
DIĞER MAKYAJ MÜSTAHZARLARI VE CİLT BAKIMI İÇİN MÜSTAHZARLAR (İLAÇLAR HARİÇ) (HS 330499)	2,413,353	2,422,383	2,637,932	8.90	0.65
847141 VEYA 847149 HARİCİNDEKİ İŞLEMCİ BİRİMLER (HS 847150)	2,335,481	3,003,833	2,523,084	-16.00	0.62
TÜRÜNE GÖRE SINIFLANDIRILMAMIŞ ÖZEL İŞLEMLER (HS 989200)	3,177,184	2,198,105	2,409,429	9.61	0.59
BAŞKA YERDE SINIFLANDIRILMAMIŞ DIĞER İŞLEMLER (HS 999900)	972,577	642,468	2,374,762	269.63	0.58
TELEFON CİHAZLARI, SES, GÖRÜNTÜ VEYA DIĞER BİLGİLERİ ALMAYA VEYA VERMEYE MAHSUS DIĞER CİHAZLAR İÇİN AKSAM VE PARÇALAR (HS 851770)	2,662,805	2,664,338	2,352,178	-11.72	0.58
DIĞER TRANSİSTÖRLER; İŞİĞA DUYARLI TRANSİSTÖRLER HARİÇ (HS 854129)	1,690,205	1,710,756	2,302,741	34.60	0.57
SIVILAŞTIRILMIŞ PETROL GAZI (HS 271111)	1,594,788	1,142,958	2,245,874	96.50	0.55
DIĞER ÖLÇÜM VEYA KONTROL CİHAZLARI ARAÇLARI VE MAKİNELERİ (HS 903180)	710,772	1,328,140	1,991,105	49.92	0.49



SİNGAPUR TİCARET MÜŞAVİRLİĞİ

ÜRÜNLER	2019	2020	2021	DEĞ %	DAĞ %
DİĞER GAZ TÜRBÜNLERİNİN PARÇALARI (HS 841199)	1,473,957	1,421,755	1,704,874	19.91	0.42
ALTIN (DİĞER İŞLENMEMİŞ ŞEKİLLERDE OLANLAR, PARA YERİNE KULLANILMAYAN) (HS 710812)	1,564,276	1,367,540	1,643,805	20.20	0.40
SADECE AZOTLU HETEROSİKLIK DİĞER BİLEŞİKLER (HS 293399)	1,333,773	1,325,246	1,603,086	20.97	0.39
ELEKTRONİKTE KULLANILMAK ÜZERE DOPE EDİLMİŞ KİMYASAL ELEMENTLER (HS 381800)	1,605,648	1,401,741	1,554,568	10.90	0.38
YAPISINDA BİR PİRİMİDİN HALKASI VEYA PİPERAZİN HALKASI OLAN DİĞER BİLEŞİKLER (HS 293359)	868,680	1,257,194	1,523,613	21.19	0.38
TEDAVİDE VEYA KORUNMADA KULLANILMAK ÜZERE KARIŞIK OLAN VEYA KARIŞIK OLMAYAN ÜRÜNLERDEN OLUŞAN İLAÇLAR (HS 300490)	1,433,651	1,596,094	1,468,592	-7.99	0.36
YARI İLETKEN MESNETLER, KATI HAL (HS 852351)	728,933	1,060,705	1,431,295	34.94	0.35
BELLEK BİRİMLERİ (HS 847170)	1,564,875	1,373,452	1,428,809	4.03	0.35
İŞİĞA DUYARLI YARI İLETKEN TERTİBAT (HS 854140)	1,027,032	1,028,121	1,424,242	38.53	0.35
ELEKTRİK TEÇHİZATILARI İLE DONATILMIŞ TABLOLAR, PANOLAR, KONSOLLAR, MASALAR, KABİNLER VE DİĞER MESNETLER VE SAYISAL KONTROL CİHAZLARI (HS 853710)	1,122,177	1,062,575	1,370,147	28.95	0.34
TEL VE KABLOLAR İÇİN BAĞLANTI VE İRTİBAT ELEMANLARI VE DİĞER ELEKTRİK DEVRESİ TEÇHİZATI (HS 853690)	1,156,975	1,048,942	1,331,279	26.92	0.33
TANECİK HIZLANDIRICILARI, SİNYAL JENERATÖRLERİ, ELEKTROLİZ KAPLAMA MAKİNE VE CİHAZLARI (HS 854390)	1,034,039	986,798	1,318,942	33.66	0.32
BİR MESNET ÜZERİNDE BULUNAN LABORATUVARLARDA VEYA TEŞHİSTE KULLANILAN REAKTİFLER (HS 382200)	554,248	697,296	1,229,853	76.37	0.30
TIPTA, CERRAHİDE, DİŞÇİLİKTE VE VETERİNERLİKTE KULLANILAN DİĞER ALET VE CİHAZLAR (HS 901890)	1,383,946	1,685,965	1,192,139	-29.29	0.29
STATİK DÖNÜŞTÜRÜCÜLER (HS 850440)	951,701	956,067	1,115,155	16.64	0.27
DİYODLAR, TRANSİSTÖRLER VE BENZERİ YARI İLETKEN TERTİBAT (HS 854190)	1,442,188	1,182,247	1,068,158	-9.65	0.26
HAYVANSAL VEYA BİTKİSEL KATI VE SIVI YAĞLAR VE BUNLARIN FRAKSİYONLARI (HS 151800)	379,425	588,414	1,044,926	77.58	0.26
DİĞER PLASTİK EŞYA (HS 392690)	933,689	876,859	1,013,844	15.62	0.25
KENDİNE ÖZGÜ BİR FONKSİYONU OLAN DİĞER MAKİNE VE MEKANİK CİHAZLAR (HS 847989)	736,953	712,449	1,005,607	41.15	0.25
KENDİNE ÖZGÜ BİR FONKSİYONU OLAN DİĞER MAKİNE VE MEKANİK AKSAMLAR (HS 847990)	965,255	870,292	997,871	14.66	0.25
BASILI DEVRELER (HS 853400)	638,556	835,079	983,219	17.74	0.24
LİSTE TOPLAMI	228,611,372	215,888,972	273,836,501	26.84	67.42
DİĞER ÜRÜNLER TOPLAMI	130,362,651	112,901,228	132,325,654	17.20	32.58
GENEL TOPLAM	358,974,024	328,790,200	406,162,156	23.53	100.00

Kaynak: Singapur İstatistik Kurumu



SINGAPUR TİCARET MÜŞAVİRLİĞİ

SİNGAPUR FİRMA KURUM VE KURULUŞ BİLGİLERİ

İlgilediğiniz ürünlerle ilgili Singapur'da faaliyet gösteren firmalara ilişkin bilgiler Müşavirliğimizce KOMPASS (<http://www.kompass.com>) Singapur firma veritabanından tespit edilmektedir. Diğer taraftan, ilgili firmaların tespiti amacıyla aşağıda sunulan firma arama sitelerinden yararlanılması da mümkündür.

- <https://www.yellowpages.com.sg>
- <https://www.insis.com/en>
- <http://www.singaporebusinessguide.com/index.html>

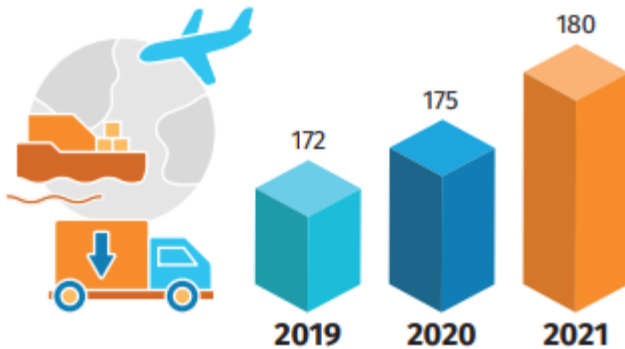
Diğer taraftan, Singapur'da faaliyet gösteren tüm firmalar, Singapur kamu kuruluşu olan Muhasebe ve Şirket Düzenleme Kurumu (ACRA) (<http://www.acra.gov.sg>) tarafından kayıt altına alınmaktadır. Haklarında bilgi edinmek istediğiniz firmalar için aşağıda yer alan link suretiyle firma sorgulama sayfasına ulaşabilir ve daha detaylı bilgi talep edilmesi durumunda 'Buy Business Profile' bölümünden firmalara ilişkin bilgileri cüzi bir ücret karşılığında temin edebilirsiniz: <https://www.bizfile.gov.sg>.

SİNGAPUR GIDA SEKTÖRÜ

Singapur gıda sektörü büyük ölçüde ithalata bağımlı olup güçlü tüketici harcamaları, yüksek harcanabilir kişisel gelirler ve yoğun kentleşme tarafından yönlendirilmektedir. Ülkenin ticaret ve düzenleyici politikaları, güvenli, yüksek kaliteli gıda ve tarım ürünlerinin tutarlı bir şekilde dış tedarikini sağlamaya odaklanmıştır. Singapur'un toplam tarım ve tarımsal ürün ithalatı 2021 yılında 17.2 milyar ABD dolarına ulaşmış olup söz konusu ürünler en fazla sırasıyla Malezya, Fransa, Çin, ABD, Avustralya, Endonezya ve Brezilya'dan tedarik edilmiştir.

Gıda ihtiyacının %90'ını ithalat yoluyla karşılayan Singapur için, gıda güvenliğini sağlamak amacıyla kaynak çeşitlendirmesi öncelik taşımaktadır.

In 2021, the number of imported food supply sources by countries and regions **increased**.



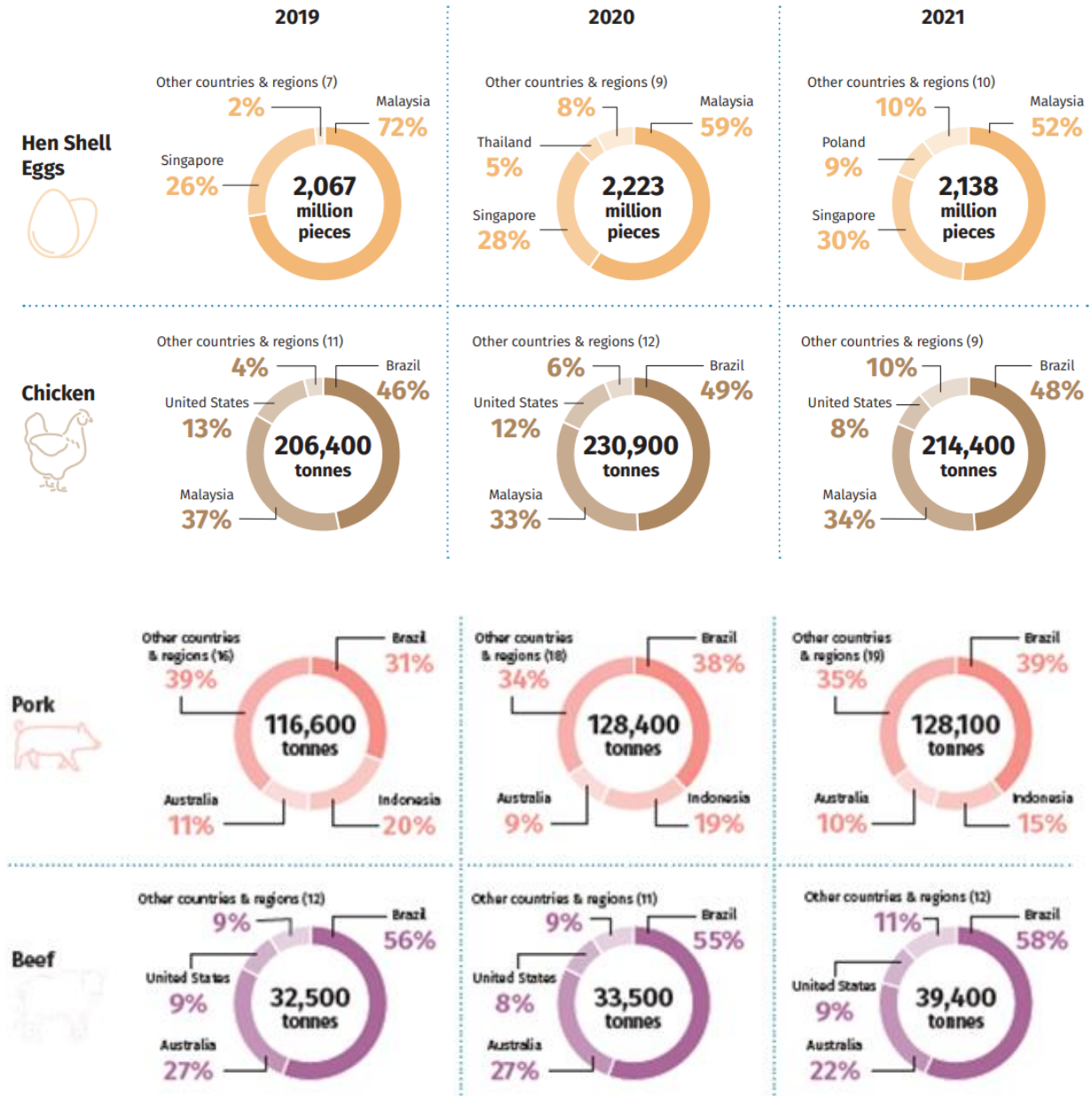
40 countries are allowed to export high-risk food items to Singapore, having met our requirements on food safety and public health.

Note: High-risk food items refer to those which are more susceptible to contamination which can lead to foodborne diseases in consumers and include livestock, meat and egg items.

Aşağıdaki görselde Singapur'da genel olarak en çok tüketilen gıda ürünleri ile bunların elde edildiği kaynak ülkelere ilişkin bilgi sunulmaktadır.

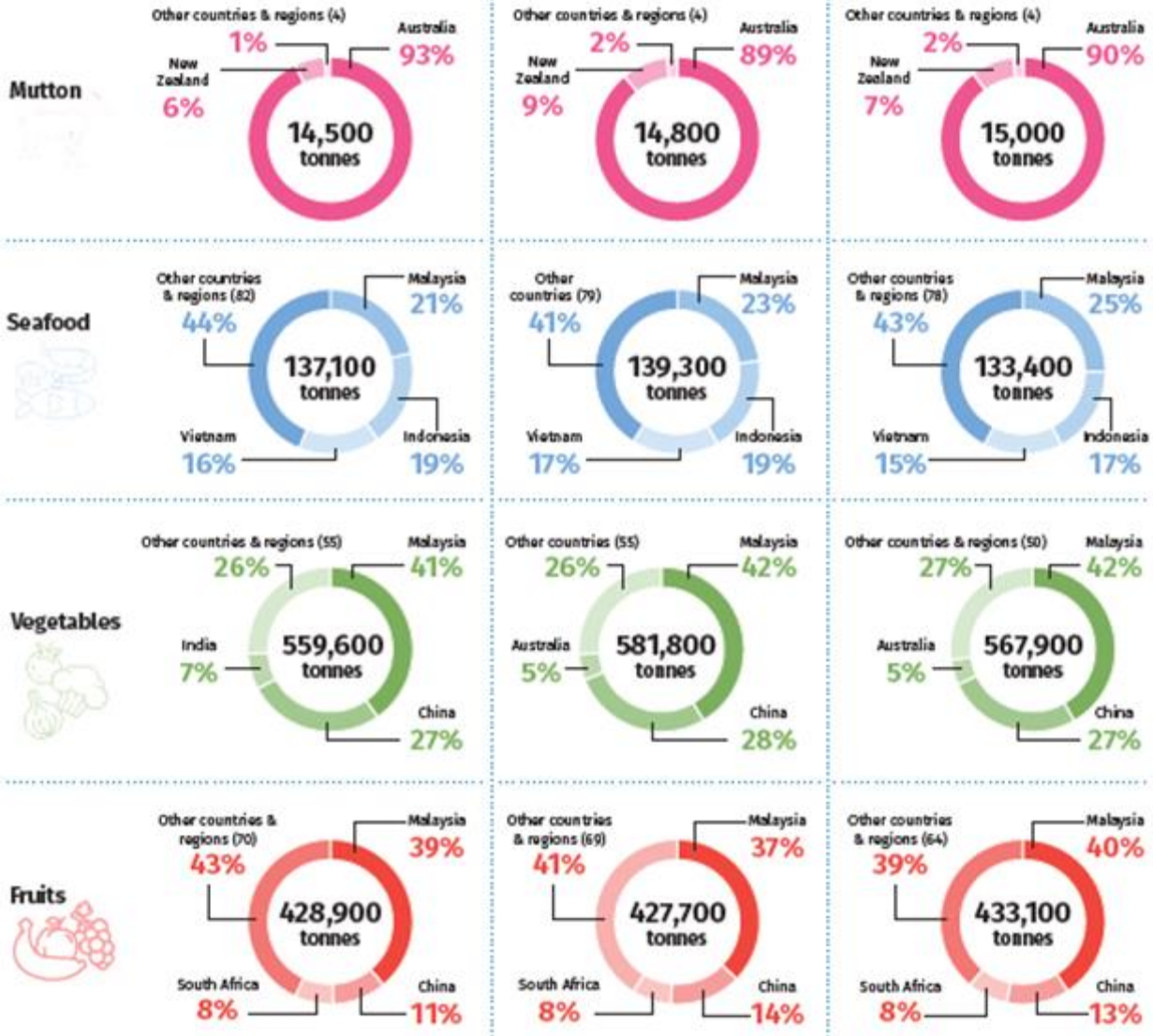


Figure 1.1: Singapore's Supply of Commonly Consumed Food by Top Sources





SİNGAPUR TİCARET MÜŞAVİRLİĞİ



Singapur Gıda İdaresi tarafından açıklanan verilere göre Singapur'un 2021 yılında kişi başı gıda tüketimi; 390 yumurta, 76 kg meyve, 100 kg sebze, 22 kg balık ve diğer deniz ürünleri, 62 kg et (tavuk, sığır, domuz eti vb) olarak belirtilmektedir. Sadece 5,7 milyonluk bir nüfusa sahip olan Singapur'un toplam gıda tüketimi diğer ülkeler ile kıyaslandığında yüksek olmasa da ülkede sınırlı tarımsal üretim bulunması nedeniyle gıda kaynaklarının çeşitliliği son derece önemli ve hassas bir konudur. Singapur 720 km² alana sahip küçük bir ada ülkesi olup, yalnızca 2 km²'lik alan tarımsal üretim için kullanılmaktadır.

Singapur gıda sektörüne bakıldığında, ülkede tarımsal üretimin yok denecek kadar az olması nedeniyle gıda ihtiyacının tamamına yakını ithalat yoluyla karşılanmaktadır. Singapur gıda tüketiminin yalnızca %10'unu yerli üretim ile karşılayabilmektedir ve tüketime yönelik gıda ürün ithalatının yıllık 7 milyar ABD dolarına ulaştığı görülmektedir. Singapur 2019 yılında açıklanan ve "30 by 30" adı verilen programı ile 2030 yılına gelindiğinde gıda tüketiminin %30'unu yerli üretim yolu ile paylaşmayı hedeflemektedir.

"30 by 30" programının temel amacı Singapur için gıda güvenliğinin sağlamlaştırması olup, bu hedefe ulaşmak için belirlenen bir öncelik gıda kaynaklarının verimli şekilde yerel üretimle karşılanmasının artırılması; diğer öncelik ise ithalat kaynaklarının az sayıda ülkeye bağımlı olmasından çıkarılması, yani ithal edilen ülke ve bölge



çeşitliliğinin artırılmasıdır. Bu noktada, Singapur'un gıda güvenliği arayışındaki bölge çeşitlendirmesi hedefine yönelik olarak Ülkemizin yüksek kaliteli gıda ürünlerinin son derece uyumlu olduğu değerlendirilmektedir.

Singapur Gıda İdaresi

Singapur'da gıda ürünlerinin ithalatına yönelik standart ve düzenlemeleri belirleyen kurum Singapur Gıda İdaresi'dir (**Singapore Food Agency - SFA**). İlgilenilen ürün gruplarının ithalatına yönelik özel bir uygulama bulunup bulunmadığı, paketleme ve etiketleme kriterleri, sağlık belgeleri gibi detaylara aşağıda yer alan bağlantıdan ulaşılabilir; www.sfa.gov.sg.

Bahse konu İdare, Singapur Çevre ve Su Kaynakları Bakanlığı'na bağlı olarak gıda güvenliği konusunda görev yapmakta olup, 2019 yılı Nisan ayında kurulmuştur. Söz konusu İdare daha önce 3 farklı kurum (Agri-food and Veterinary Authority, National Environment Agency ve Health Sciences Authority) tarafından yürütülmekte olan gıda ile ilgili tüm konuları bünyesinde toplamıştır. İthal edilen ya da yerli üretilen meyve ve sebze ürünlerinin ana toptancı ve distribütörü olan Pasir Panjang Toptancı Hali, ithal edilen ya da yerli üretilen balık ve deniz ürünlerinin ana toptancı ve distribütörü olan Jurong Balık Hali ve Senoko Balık Hali Singapur Gıda İdaresi tarafından işletilmektedir.

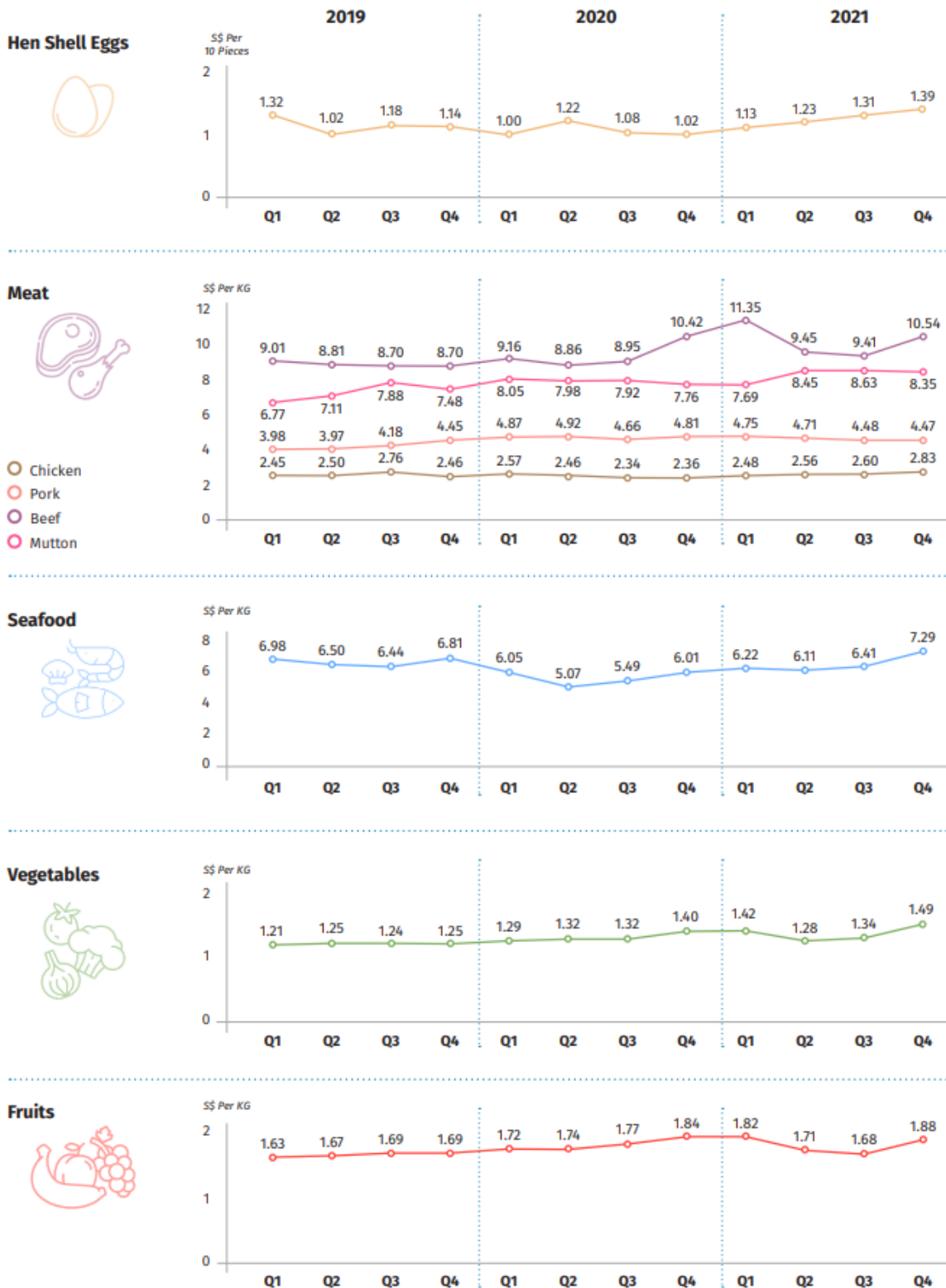
Singapur yerli tüketime yönelik olarak sınırlı sayıda ve miktarda gıda ürünü üretebilmekte olup, ihtiyacının %90'ından fazlasını ithalat yoluyla karşılamaktadır. Bu çerçevede Singapur, kaynak çeşitlendirmesine önem vererek yeni tedarik kaynakları bulmaya çalışmaktadır. Son yıllarda, Singapur Gıda İdaresi tavuk, yumurta, sığır eti, canlı istiridye gibi muhtelif ürünlerde kaynak çeşitlendirmesi amacıyla farklı ülkeler ile işbirliğine gitmiştir.

Singapur Gıda İdaresi tarafından farklı ülkelere gerçekleştirilen yerinde denetim ziyaretleri ile söz konusu ülkelerin ulusal düzenlemeleri ve mevzuatları incelenmekte, tesislere yönelik değerlendirmeler yapılmakta ve Singapur için uygun yeni tedarik kaynakları olup olmadıkları değerlendirilmektedir. Benzer şekilde potansiyel ihracat pazarlarına yönelik ziyaretler de gerçekleştirilmektedir.

2021 yılında, Singapur'un yaş meyvede Malezya, Çin, Güney Afrika, Avustralya ve Filipinler; yaş sebze de Malezya, Çin, Tayland, Avustralya ve Endonezya ve deniz ürünlerinde Endonezya, Vietnam, Malezya, Hindistan, Çin ve Tayland en önemli tedarikçileridir.

Singapur Gıda İdaresinin verilerine göre türlerine göre gıda fiyat ortalamaları aşağıdaki şekilde seyretmiştir:

Figure 1.5: Import Prices by Food Type





Ülke Mevzuatı ve Singapur Gıda İdaresi'nce Belirlenen Gereklilikler

Singapur'un gıda sektöründe ithalata ve dış kaynaklara bağımlılığı nedeniyle ülkenin gıda mevzuatları, politikaları ve uygulamaları da güvenli gıda ve tarımsal ürünlerin sürekli tedarikinin sağlanabilmesine odaklanmaktadır. Singapur açık ve liberal bir ticaret sistemine sahip olmasına rağmen sağlık ve bitki sağlığı konularında oldukça sıkı uygulamalara sahiptir. Singapur alkol ve tütün ürünleri dışında kalan gıda ve tarım ürünlerinin ithalatında kota ve gümrük vergisi uygulamamaktadır. İthal edilen ve yerli üretilen tüm gıda ürünleri, içecekler ve tarımsal ürünler Singapur Gıda İdaresi'nin mevzuatları ile yönetilmektedir. Bu kapsamdaki ilgili mevzuatlar, Hayvan Yemi Yasası, Balıkçılık Yasası, Gıda Satış Yasası, Et ve Balık Yasası, Çevresel Halk Sağlığı Yasası, Bulaşıcı Hastalıklar Yasası ve ilgili destekleyici mevzuat olarak sıralanabilmektedir. İthal edilen ve yerli üretilen tüm gıda ürünlerinin, içeceklerin ve tarımsal ürünlerin geçerli gerekliliklere uygun olması gerekmektedir.

Singapur Gıda İdaresi söz konusu mevzuatlar çerçevesinde ithal edilen tüm ana ürünleri, canlı hayvanları ve işlenmiş gıda ürünlerini ülkeye girişte denetlemekle yetkilendirilmiştir. Aşağıda Singapur Gıda İdaresi'nin bu kapsamdaki uygulamaları yer almaktadır;

1. Et ve tavuk ürünlerinin her sevkiyatı sağlığa yararı bakımından ve hastalık, bozulma ve dolandırıcılık (ekonomik olarak) açısından denetlenmektedir. Gıda kaynaklı patojenlerin ve parazitlerin varlığını tespit etmek üzere numunelere mikrobiyolojik incelemeler yapılmaktadır. Ayrıca, gıda ürünlerinin fiziksel özelliklerine yönelik olarak da testler yapılmaktadır. Laboratuvar testlerine ilişkin detaylı bilgiye www.sfa.gov.sg adresinden ulaşılması mümkündür. İthalatçıların Singapur makamları tarafından yürütülen fiziksel incelemeler ve laboratuvar testleri tamamlanana kadar ithal ettikleri et ve tavuk ürünlerini satış yapmadan tutmaları beklenmektedir. Bu süreçte herhangi bir istisna tanınmamaktadır. Singapur tarafından gıda güvenliğine ve standartlarına uygun bulunmayan ürünler kabul edilmemekte ve çoğunlukla Singapur Gıda İdaresi gözetiminde imha edilmektedir. Bazı durumlarda ise re-eksport için geri çevirilmektedir.
2. İstiridye, midye, pişmiş yengeç eti ve deniz tarağı gibi yüksek riskli ürünler özellikle incelenmek üzere deniz ürünleri ithalatı kimyasal koruyuculara karşı sıkı şekilde takip edilmektedir. Söz konusu ürünler ülkeye gelişini müteakip otomatik olarak fiziksel denetime ve laboratuvar testlerine yönlendirilmektedir. Yüksek riskli kabuklu ürünler sadece kabul edilmiş sağlık programları olan kaynaklardan ithal edilebilmektedir.
3. Tüm sebze ve meyve ithalatı da denetlenmektedir. Pestisid kalıntılarına yönelik olarak laboratuvar testleri yapmak üzere numuneler alınmaktadır. İthal edilen tüm meyve ve sebzelerin dış ambalajlarının menşe ülke ve paketleyen tesisi belirtecek şekilde etiketlenmesi gerekmektedir. Singapur Gıda Yasası ve Gıda Düzenlemeleri kapsamında belirlenmiş olan kalıntı seviyelerini aşan sevkiyatlar kabul edilmemekte ve Singapur Gıda İdaresi'nin gözetiminde imha edilmektedir.

Bu çerçevede, ihracatçı firmaların ilgili gıda düzenlemelerinde yer alan hükümleri düzenli olarak incelemeleri ve ürünlerinin ilgili mevzuatta aranan koşullara uygun olduğundan emin olmaları önem arz etmektedir. Singapur Gıda Satış Yasası'na <https://sso.agc.gov.sg/Act/SFA1973> adresinden ve ilgili diğer mevzuatlara ise Singapur Gıda İdaresi'nin <https://www.sfa.gov.sg/legislation> adresinden ulaşılması mümkündür.

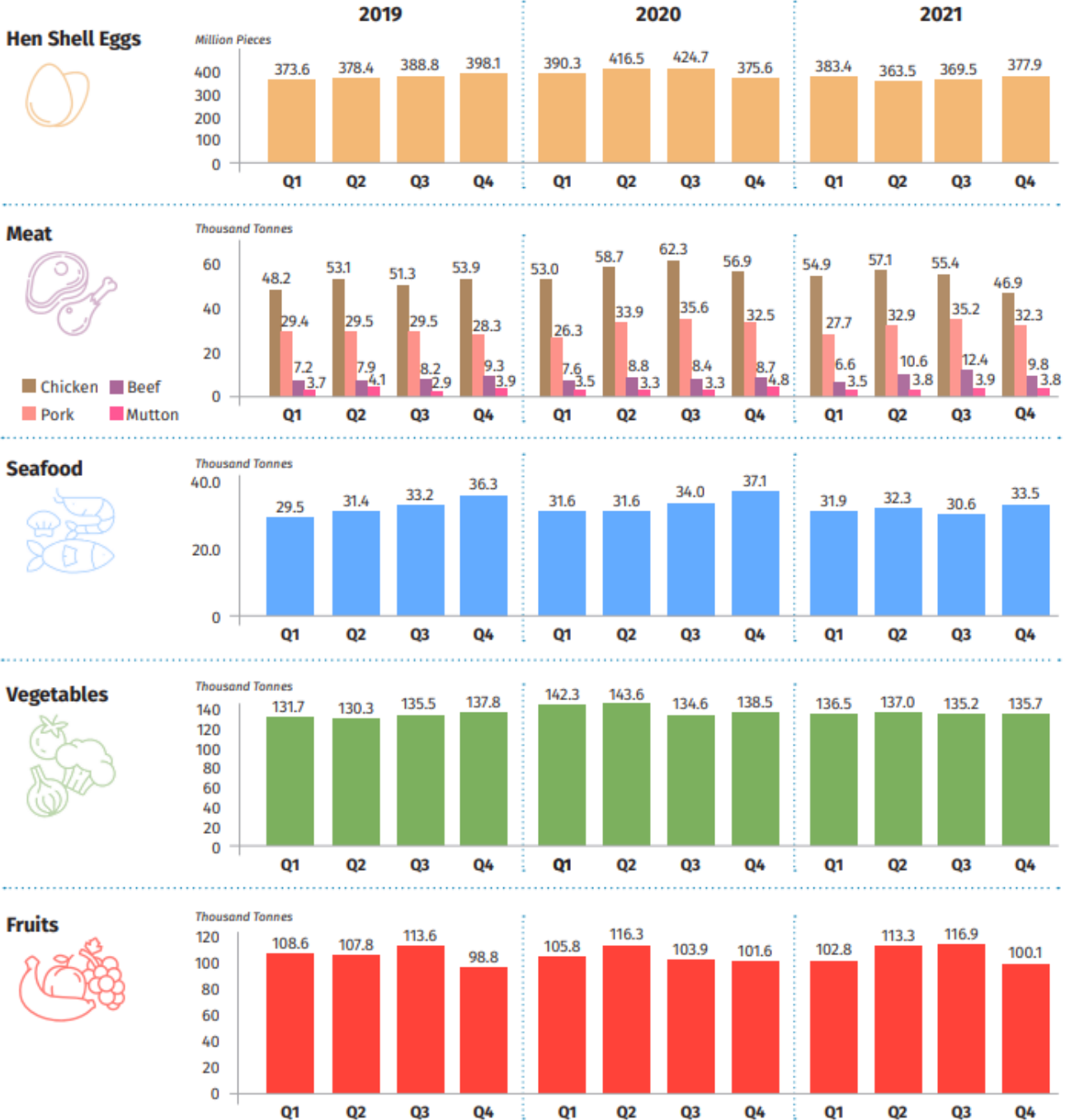
Ayrıca, ihracatçı firmaların ürünlerinin Singapur Gıda İdaresi'nin belirli ürün gruplarına yönelik aradığı gerekliliklere uygun olduğundan emin olmaları önem arz etmektedir. Farklı ürün ve ürün gruplarına yönelik olarak farklı gereklilikler ve koşullar aranmaktadır. Ürünlerin onaylanmış ülkelerden ve kaynaklardan ithal edilmesi, sağlık sertifikası aranması, gerekli gıda etiketlemelerinin yapılması gibi farklı koşullar aranmakta olup, aranan koşullar ürünlerin ve ürün gruplarının türüne göre farklılık göstermektedir. Herhangi bir ürün yada ürün grubunun ihracatı



yapılmadan önce üründe yer alan katkı maddelerinin ve girdilerin Singapur Gıda İdaresi tarafından onaylanmış olduğuna dikkat edilmesi de gerekmektedir. Söz konusu gereklilik ve koşullara <https://www.sfa.gov.sg/food-import-export/commercial-food-imports#conditions-for-specific-types-of-food> adresinden ulaşılması mümkündür.

Et - Tavuk - Deniz Ürünleri - Meyve ve Sebze Alt Sektörü

Import Quantities by Food Type



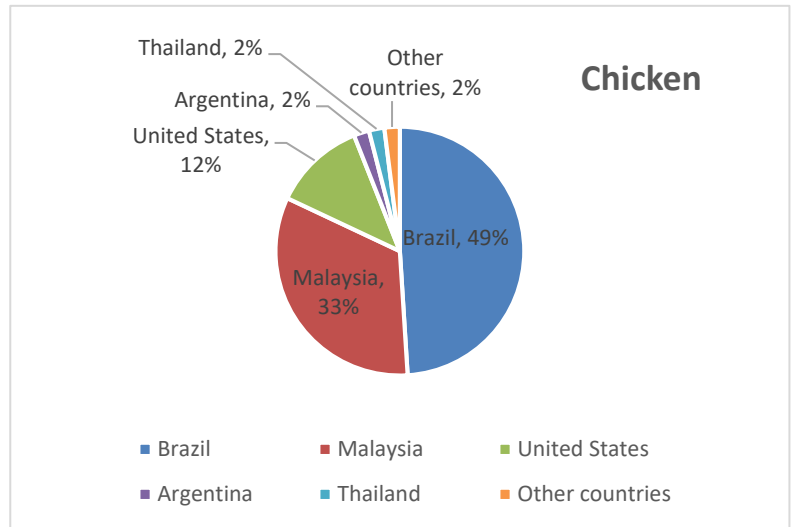


SİNGAPUR TİCARET MÜŞAVİRLİĞİ

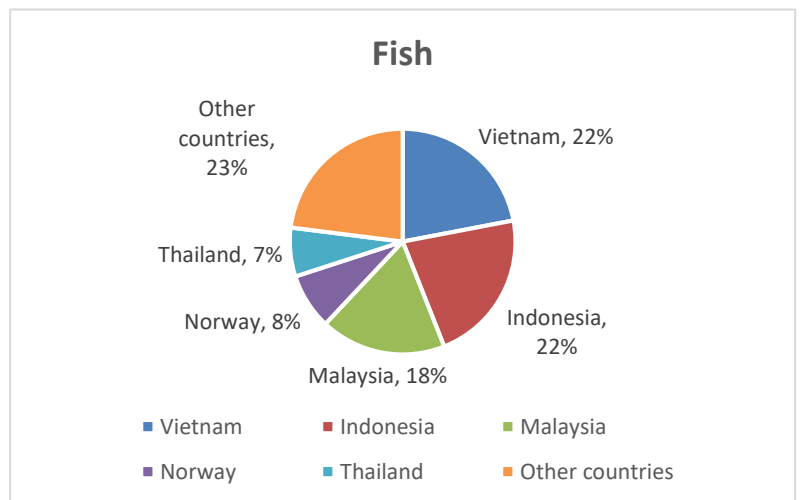
Singapur Gıda İdaresi'nin açıkladığı 2021 yılı verilerine göre et, tavuk, meyve ve sebze ürünlerine ilişkin ithalat istatistikleri aşağıda görülmektedir:

- 1.49 milyar adet tavuk yumurtası
- 214,300 ton tavuk eti,
- 39,400 ton sığır eti,
- 15,000 ton koyun eti,
- 128,300 ton deniz ürünü,
- 544,400 ton sebze,
- 433,100 ton meyve.

Tavuk ithalatında Brezilya, Malezya ve ABD ön plana çıkmakta olup, sektörü kontrol etmektedir. Tavuk kilogram ücreti 2021 yılında yaklaşık olarak 2,62 Singapur doları olarak gerçekleşmiştir. En yüksek ithalat sırasıyla but, bütün tavuk, kanat, göğüs ve baget alanında gerçekleştirilmiştir.

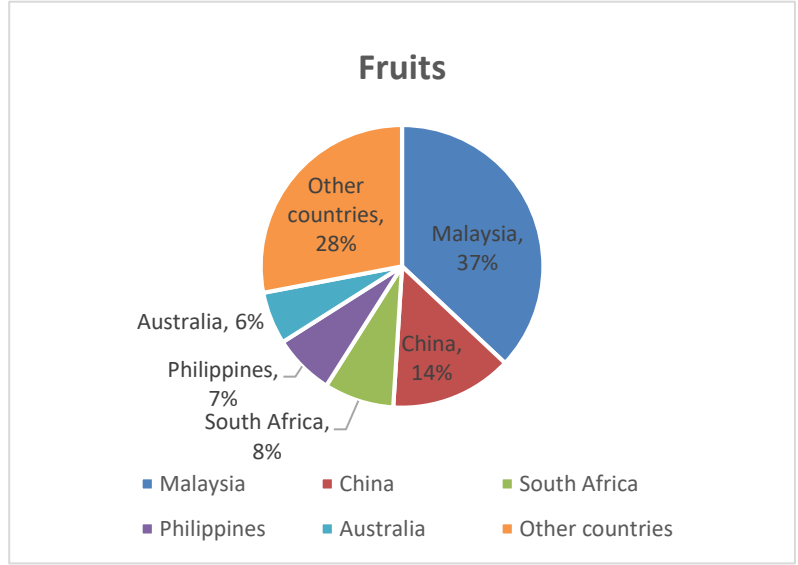


Deniz ürünleri ithalatında Endonezya, Vietnam ve Malezya ön plana çıkmaktadır. Kilogram ücreti 2021 yılında yaklaşık olarak 6,51 Singapur doları olarak gerçekleşmiştir. Önde gelen ithalat kalemleri sırasıyla yayın balığı, uskumru, somon, istavrit ve yılan balığı olmuştur.

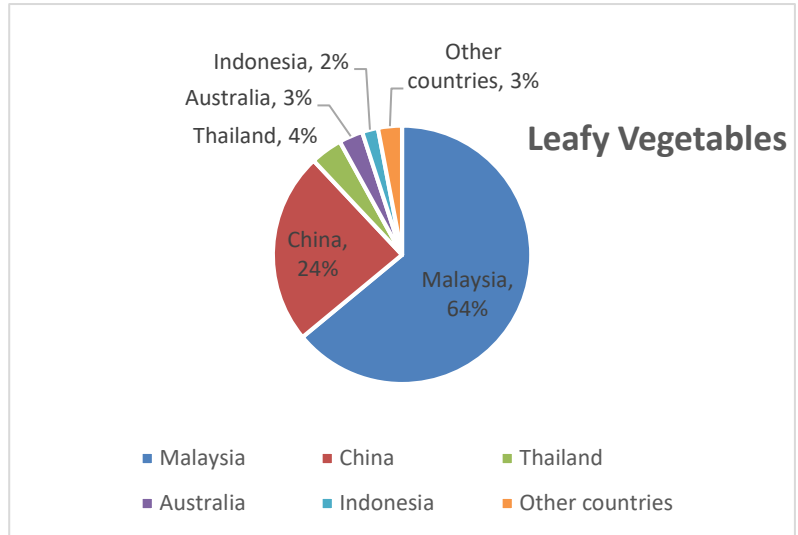




Singapur, meyve ithalatını farklı ülkelerden gerçekleştirmekte olup, sektörde Malezya, Çin, Güney Afrika, Filipinler ve Avustralya ön plana çıkmaktadır. En çok ithal edilen meyveler: muz, karpuz, papaya, portakal ve elma olmuştur. Bununla birlikte ülkemiz firmalarının özellikle kiraz, kayısı, şeftali, üzüm, narenciye gibi ürünlerde güçlü rekabet şansının bulunduğu değerlendirilmektedir.



Sebze ithalatında ise lojistik yakınlığı ve maliyet avantajı nedeniyle Malezya'nın ağırlığı bulunmaktadır (64%). Sebze kilogram ücreti 2021 yılında yaklaşık olarak 1,38 Singapur doları olarak gerçekleşmiştir.



Yerel Gıda Perakende Sektörü

Singapur gıda perakende sektörü oldukça gelişmiş ve rekabetçi olup sektörün güçlü seyrini devam ettirmesi beklenmektedir. Singapur İstatistik Kurumu verilerine göre, 2021 yılında gıda perakende sektörü satışları 855 milyon Singapur Dolarını geçmiştir. Yapılan araştırmalarda pazarın büyük kısmının, NTUC Fair Price Cooperative, Dairy Farm Group ve Sheng Siong Supermarket zinciri olmak üzere 3 ana oyuncu tarafından domine edildiği belirtilmektedir.

Pazara girmek, Singapur firmaları ile iş yapmak rahat ve güvenli olmakla birlikte ithalatçı firmalar arasında çok sıkı bir rekabet bulunmaktadır. Gıda sektöründe hizmet veren yerel perakende firmaları temelde 3 grup olarak ele alınabilir. Bunlar:

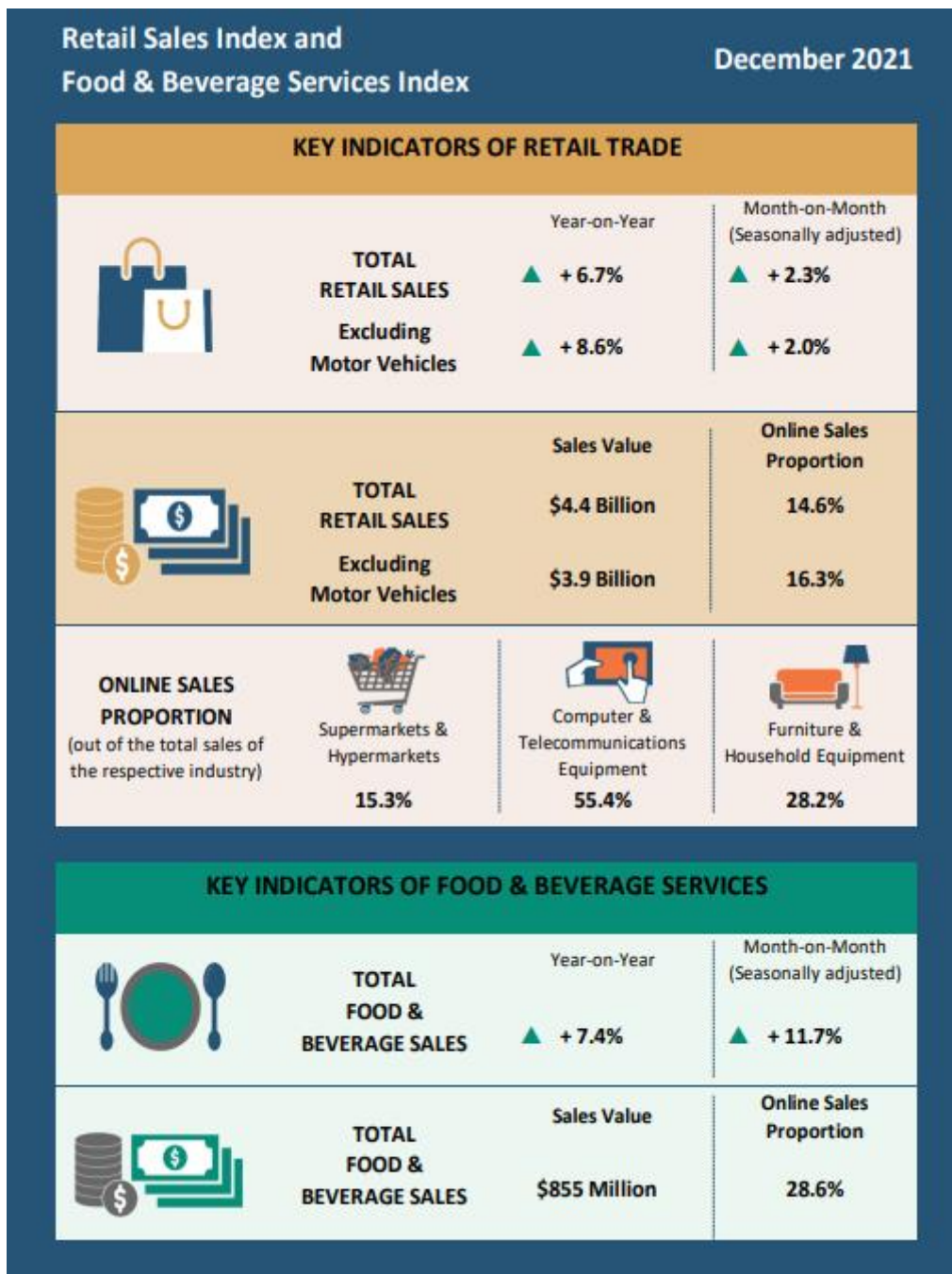
1. Büyük zincir süpermarket ve mağazalar
2. Convenience mağazaları (7-Eleven , Cheers gibi)
3. Özelleşmiş mağazalar



SINGAPUR TİCARET MÜŞAVİRLİĞİ

Bununla birlikte, son yıllarda internet üzerinden market alışverişi önemli oranda artmaktadır. Bu trende yönelik olarak, zincir marketler internet sitesi üzerinden alışveriş imkanı sağladığı gibi, sadece internet üzerinden satış yapan “Redmart” gibi büyük firmalar da bulunmaktadır.

Covid-19 salgının başlamasıyla birlikte 2020 yılında Singapur ekonomisinde pek çok sektörde faaliyetler yavaşlamıştır. Pandemiye yönelik kapanma önlemleri ise tüketicilerde panik ve stoklama eğilimi ortaya çıkarmış ve özellikle donmuş et, hazır makarna başta olmak üzere gıda ürünlerinin yanı sıra kişisel hijyen ürünlerinde ciddi satış artışları yaşanmıştır. Pandemi döneminde özellikle çevrimiçi satışlara ağırlık verebilen perakendeci işletmelerin daha fazla büyüme kaydettiği gözlemlenmiştir.





Büyük Zincir Marketler

Perakendeci	Mağaza Türü	Satın alım yöntemi
FairPrice (kooperatif)	Hipermarket, süpermarket, market ve online satış	Doğrudan/aracı/komisyoncu/distribütör
Dairy Farm International	Hipermarket, süpermarket, market ve online satış	Doğrudan/aracı/komisyoncu/distribütör
Sheng Siong	Supermarket ve online satış	Doğrudan/aracı/komisyoncu/distribütör

Küçük Zincir Perakendeciler

Perakendeci	Sahipliği	Satın alım yöntemi
7-Eleven	Hong Kong (DFI)	İthalatçı/aracı/distribütör
Cheers	Yerel (NTUC FairPrice)	İthalatçı/aracı/distribütör
Choices	Yerel (Singapore Petroleum)	İthalatçı/aracı/distribütör
Star Mart	Yerel (Caltex)	İthalatçı/aracı/distribütör
FairPrice Xpress	Yerel (NTUC FairPrice)	İthalatçı/aracı/distribütör
i-Econ	Yerel (Hanwell Holdings)	Stratejik ortaklık ithalatçı/toptancı/aracı

Potansiyel Alanlar: Helal Gıda Ürünleri, Organik Gıdalar, Tarımsal Gıda Teknolojileri

Helal Gıda Ürünleri

Singapur'da nüfusun %14'üne tekabül eden yaklaşık 700 bin Müslüman nüfus yaşamaktadır. Bu nüfusun talepleri doğrultusunda helal belgeli ürünler piyasada satılmakta ve bununla birlikte helal belgesine sahip restoran, otel, et kesim yerleri gibi işletmeler de hizmet vermektedir. Fakat, helal ürüne gelen talep sadece bu kesimden gelmemektedir. Singapur, bir turizm ülkesi olma özelliği taşımakta olup pandemi öncesinde 2019 yılında 19,12 milyon turist ağırlamıştır. Bu sayının yaklaşık 2,11 milyonunun Endonezya'dan, 1,22 milyonunun Malezya'dan gelen turistlerden oluşmuş ve söz konusu gruptan da helal ürün ve işletmelere talep yüksek olmuştur.

Singapur'da helal belgesi veren kurum **Majlis Ugama Islam Singapura (MUIS)** dir. Bahsi geçen kurumun çalışmalarına göre son yıllarda helal sertifikası alımının arttığı görülmektedir. Alınan helal sertifikaların toplam tutarı 2017 yılında 6,5 milyon Singapur doları, 2018 yılında 8,4 milyon Singapur Doları, 2019 yılında 9,1 milyon Singapur Doları ve 2020 yılında 8,1 milyon Singapur Doları olarak gerçekleşmiştir. Singapur'da 2021 yılında MUIS 4.000 adet tesise sertifika vermiştir.

2021 yılında Fairprice Online platformunda 6.500 ürün ve Redmart online satış platformunda 2.000 ürün helal sertifikası ile satılmaktadır. Singapur ve bölge pazarında yer almak isteyen firmalarımızın helal belgesine sahip olması önem arz etmektedir. Singapur'da helal sertifikasyon kriterleri ile detaylı bilgiye <https://www.muis.gov.sg/Halal/Halal-Certification/Scheme-Types-Eligibility-Criteria-HCC> adresinden ulaşılması mümkündür.

Söz konusu kurumdan alınan bilgi çerçevesinde, ülkemizden



SINGAPUR TİCARET MÜŞAVİRLİĞİ

- GIMDES (Gıda ve İhtiyaç Maddeleri Denetleme ve Sertifikalama Araştırmaları Derneği)
- Kas Uluslararası Sertifikasyon Gözetim Ve Teknik Kontrol Hizmetleri Limited Şirketi tarafından verilen helal belgelerinin MUIS tarafından tanındığı belirtilmektedir.

Organik Gıdalar

İhracatçı firmalar için önemli alanlardan bir tanesi de organik gıda pazarıdır. Singapur genel olarak gelir ve eğitim seviyesi yüksek tüketicilere sahip olması nedeniyle son yıllarda organik ürünlere olan ilgi de hızla artmaktadır. Organik ürünlere sahip firmalarımızın bu fırsatları değerlendirmesi uygun olacaktır.

Yıllar itibarıyla, organik gıda ürünlerine yönelik talep arttıkça yerel süpermarketler de raflarında daha fazla sayı ve çeşitte organik ürüne yer vermeye başlamışlardır. Örneğin, 2017 yılında Fairprice mağazalarında 1.700 organik ürün yer almakta iken 2021 yılında Fairprice Online’da 5.000 organik ürünün satışı yapılmaktadır.

Tarımsal Gıda Teknolojileri

Gıda sektörü değişen tüketici tercihlerine ve sağlıklı yaşam konusunda artan farkındalığa bağlı olarak gelişmektedir. Temel endişenin azalan gıda kaynakları ile artan nüfusun ihtiyaçlarını karşılayabilmek olduğu belirtilmektedir. Bunlara bağlı olarak da tarımsal gıda teknolojileri alanında ciddi potansiyel bulunmaktadır. Tarımsal teknolojiler ve gıda teknolojileri sürdürülebilir metodları kullanarak gıda kaynaklarını ve gıda kalitesini arttırmayı hedeflemektedir. Ayrıca, inovatif yöntemler ile gıda geliştirmek de gıda üreticilerinin önem verdiği bir diğer alandır.

Singapur Pazarına Giriş Yöntemleri

Singapur gerçekleştirdiği ithalatın yarısından fazlasını re-eksport yoluyla diğer ülkelere ihraç etmektedir. Bu özelliği nedeniyle Singapur, yüksek gelir düzeyine sahip tüketicilerden oluşan dinamik iç pazarının yanı sıra, özellikle Endonezya, Tayland, Malezya, Vietnam gibi bölge ülkelerine açılabilme noktasında pek çok yabancı firma tarafından bölgesel merkez olarak kullanılmaktadır.

Bu çerçevede, Singapur’un yanı sıra Güney Doğu Asya ülkeleri piyasalarında yer alınması noktasında ihracatçılarımızın hızla harekete geçmeleri gerekmektedir. İlk aşamada, firmalarımızın düzenlenen fuarlara stand ile katılım sağlaması, Singapur’a bizzat gelerek potansiyel işbirliği fırsatlarını araştırması son derece isabetli olacaktır.

Singapur’da düzenlenen fuarların sadece Singapur pazarına hitap etmeyip bölgesel nitelik taşıması, bölge ülkelerinden de ziyaretçi çekmesi nedeniyle, firmalarımızın fuarlara stand ile katılarak firmalarını ve ürünlerini tanıtmaları büyük önem arz etmektedir. Bu kapsamda, bölgenin en büyük fuarı olan “Food and Hotel Asia” fuarına katılımın değerlendirilmesinde fayda görülmektedir.

Fuarın Adı	Tarihi	Konusu/Sektörü	Fuar Organizatörü	Web Sitesi
FHA-Food & Beverage	05.09 - 08.09 2022	Food and Beverages Products & Innovations Expo	Informa Exhibition	https://www.fhafnb.com/
FHA-HoReCa	25.10 - 28.10 2022	Hotel, Restaurant, Cafe, Bakery & Foodservice Equipment, Supplies & Services Expo	Informa Exhibition	https://www.fhahoreca.com/



Diğer yandan, yaş meyve sebze sektöründe faaliyet gösteren “**Singapore Fruits and Vegetables Importers and Exporters Association**” (Singapur Yaş Meyve Sebze İthalatçıları ve İhracatçıları Derneği) ile de irtibata geçilmesi mümkündür; <https://singapore-fruits-vegetables.org/>.

Daha sonraki aşamada ise bölge ülkelerine yönelik olarak bölge merkezi veya irtibat ofisi açmaları faydalı olacaktır. Böylelikle, ihracatçılarımızın bu çabaları Avrupa Birliği gibi geleneksel pazarlar dışında Güney Doğu Asya bölgesine açılmalarına ve pazar çeşitlendirme çalışmalarına katkı sağlayacaktır.

Bununla birlikte, Singapur pazarına girmek isteyen ve perakende gıda ürünleri alanında faaliyet gösteren firmaların, süpermarketler ile yapılacak görüşmelerde pazarlama, reklam ve promosyon faaliyetleri ile ürünlerinin tanıtımlarını destekleyeceğini kalite yönünden de ürünlerinin arkasında duracağını belirtmeleri son derece önem arz etmektedir. Pazara açılmak isteyen çok sayıda yabancı firma olması nedeniyle, ithalatçı süpermarket ve firmalar, ürünlerinin pazarlamasını yapacak, tanıtım faaliyetlerine ağırlık verecek güçlü firmalar ile çalışmayı tercih etmektedir.

Singapur pazarına girişte aşağıda yer alan açıklamaların dikkatlice okunmasında fayda görülmektedir.

Product	Promotion
<ul style="list-style-type: none">• Consumers value EU products as healthy and of premium quality;• Consumers are becoming aware of food safety issues and are willing to pay for healthy ingredients;• Consumers are embracing healthy lifestyles and are incorporating healthy alternatives.• The average Singaporean customer is well aware of the international range of goods and services and therefore, they are open-minded and keen to try out new foreign products.• The Singaporean shopper prefers globally established, prestigious and widely known brands over the less prestigious local products.• Strong presence of expatriate communities that are inclined to foreign food brands;• Willingness to try new brands, including foreign brands is high among Singaporeans.• Consumers have a modernized diet that includes a wide range of foreign concept foods and premium products.	<ul style="list-style-type: none">• Television is the most popular advertising medium in Singapore, but it is also the most expensive as almost all households in Singapore have their own television sets.• Alternative to television campaigns are print media, transit media, and radio, which are the least expensive and most traditional form of mass marketing channel.• With all of the age groups using Internet in Singapore, it is the home of tech-savvy individuals and communities for whom online tools are an essential part of everyday life. Singapore is ranked as one of the highest in the world for smartphone penetration with 85 % of its population regularly using a mobile device.• The advanced accessibility to online platforms has also opened a vast pool of the online sales and marketing channels. In Singapore, some 60% browse shopping websites or apps weekly and almost 20% make weekly an online purchase of a product

Kaynak: *Tastes of Europe Singapore – Market Entry Handbook*



SEKTÖREL VERİLER

*Değerler Bin ABD Doları'dır.

Singapur'un İthalat Rakamları

Genel İthalat

PRODUCT	2019	2020	2021	DEĞ %
BEVERAGES SPIRITS & VINEGAR (HS 22)	2,820,358	2,474,017	3,202,956	29.46
ANIMAL VEGETABLE OILS FATS WAXES ETC (HS 15)	902,615	1,572,955	2,287,241	45.41
DAIRY PRODUCE BIRDS EGGS NATURAL HONEY & OTHER EDIBLE PRODUCTS OF ANIMAL ORIGIN (HS 04)	1,079,696	1,059,670	1,195,615	12.83
MISCELLANEOUS EDIBLE PREPARATIONS (HS 21)	980,238	1,049,004	1,174,494	11.96
MEAT & EDIBLE MEAT OFFAL (HS 02)	842,167	956,112	1,017,446	6.41
FISH CRUSTACEANS MOLLUSCS & OTHER AQUATIC INVERTEBRATES (HS 03)	827,843	701,493	804,801	14.73
EDIBLE FRUIT NUTS & PEELS (HS 08)	675,193	705,595	741,353	5.07
EDIBLE VEGETABLES ROOTS & TUBERS (HS 07)	565,907	658,242	666,040	1.18
PREPARATIONS OF CEREALS FLOUR STARCH OR MILK & PASTRYCOOKS PRODUCTS (HS 19)	565,285	577,911	627,042	8.50
COCOA & COCOA PREPARATIONS (HS 18)	591,947	523,208	587,384	12.27
PREPARATIONS OF MEAT FISH CRUSTACEANS MOLLUSCS OR OTHER AQUATIC INVERTEBRATES (HS 16)	460,993	461,490	495,226	7.31
PREPARATIONS OF VEGETABLES FRUIT NUTS & OTHER PARTS OF PLANTS (HS 20)	352,978	377,719	389,134	3.02
SUGARS & SUGAR CONFECTIONERY (HS 17)	288,230	263,292	329,737	25.24
CEREAL (HS 10)	303,469	374,708	325,798	-13.05
COFFEE TEA MATE & SPICES (HS 09)	234,312	231,082	258,211	11.74

Ülkemizden Singapur'a Yapılan İhracat

PRODUCT	2019	2020	2021	DEĞ %
EDIBLE FRUIT NUTS & PEELS (HS 08)	9,669	9,914	10,691	7.83
COCOA & COCOA PREPARATIONS (HS 18)	5,364	2,339	2,387	2.05
PREPARATIONS OF CEREALS FLOUR STARCH OR MILK & PASTRYCOOKS PRODUCTS (HS 19)	1,819	1,311	2,302	75.61
SUGARS & SUGAR CONFECTIONERY (HS 17)	1,918	1,942	2,150	10.74
MISCELLANEOUS EDIBLE PREPARATIONS (HS 21)	267	1,265	2,099	65.99
DAIRY PRODUCE BIRDS EGGS NATURAL HONEY & OTHER EDIBLE PRODUCTS OF ANIMAL ORIGIN (HS 04)	2,459	504	1,661	229.56
ANIMAL VEGETABLE OILS FATS WAXES ETC (HS 15)	918	1,199	1,226	2.25
PREPARATIONS OF VEGETABLES FRUIT NUTS & OTHER PARTS OF PLANTS (HS 20)	1,275	1,642	1,179	-28.16



SİNGAPUR TİCARET MÜŞAVİRLİĞİ

PRODUCTS OF MILLED CEREAL MALT STARCHES ETC (HS 11)	984	986	967	-1.91
PREPARATIONS OF MEAT FISH CRUSTACEANS MOLLUSCS OR OTHER AQUATIC INVERTEBRATES (HS 16)		394	379	-3.81
COFFEE TEA MATE & SPICES (HS 09)	161	323	327	1.01
EDIBLE VEGETABLES ROOTS & TUBERS (HS 07)	90	366	310	-15.47
BEVERAGES SPIRITS & VINEGAR (HS 22)	165	203	251	23.88
FISH CRUSTACEANS MOLLUSCS & OTHER AQUATIC INVERTEBRATES (HS 03)	115	104	192	85.14
CEREAL (HS 10)	2	10	12	17.28

Kaynak: Singapur İstatistik İdaresi

Singapur'un İhracat Rakamları

Genel İhracat

PRODUCT	2019	2020	2021	DEĞ %
BEVERAGES SPIRITS & VINEGAR (HS 22)	3,006,965	2,289,743	3,040,263	32.78
PREPARATIONS OF CEREALS FLOUR STARCH OR MILK & PASTRYCOOKS PRODUCTS (HS 19)	1,631,152	1,224,847	1,035,075	-15.49
COCOA & COCOA PREPARATIONS (HS 18)	754,983	745,801	810,286	8.65
ANIMAL VEGETABLE OILS FATS WAXES ETC (HS 15)	269,293	273,513	345,661	26.38
DAIRY PRODUCE BIRDS EGGS NATURAL HONEY & OTHER EDIBLE PRODUCTS OF ANIMAL ORIGIN (HS 04)	277,175	252,705	286,872	13.52
FISH CRUSTACEANS MOLLUSCS & OTHER AQUATIC INVERTEBRATES (HS 03)	236,058	176,990	224,286	26.72
MEAT & EDIBLE MEAT OFFAL (HS 02)	76,958	93,712	141,904	51.43
COFFEE TEA MATE & SPICES (HS 09)	144,803	137,029	139,220	1.60
EDIBLE FRUIT NUTS & PEELS (HS 08)	107,481	121,579	124,175	2.13
PREPARATIONS OF VEGETABLES FRUIT NUTS & OTHER PARTS OF PLANTS (HS 20)	110,955	104,564	110,353	5.54
SUGARS & SUGAR CONFECTIONERY (HS 17)	77,265	81,273	90,129	10.90
PREPARATIONS OF MEAT FISH CRUSTACEANS MOLLUSCS OR OTHER AQUATIC INVERTEBRATES (HS 16)	75,362	73,043	79,760	9.20
PRODUCTS OF MILLED CEREAL MALT STARCHES ETC (HS 11)	64,022	61,327	77,901	27.03
CEREAL (HS 10)	37,588	47,485	67,263	41.65
EDIBLE VEGETABLES ROOTS & TUBERS (HS 07)	20,740	29,506	29,881	1.27



Ülkemizin Singapur'dan Yaptığı İthalat

PRODUCT	2019	2020	2021	DEĞ %
EDIBLE FRUIT NUTS & PEELS (HS 08)	1,834	2,636	4,920	86.64
ANIMAL VEGETABLE OILS FATS WAXES ETC (HS 15)	151	63	985	1461.70
COFFEE TEA MATE & SPICES (HS 09)	250	202	304	50.61
BEVERAGES SPIRITS & VINEGAR (HS 22)	493	626	235	-62.47
PREPARATIONS OF CEREALS FLOUR STARCH OR MILK & PASTRYCOOKS PRODUCTS (HS 19)	46	28	33	15.78
COCOA & COCOA PREPARATIONS (HS 18)	70		27	
DAIRY PRODUCE BIRDS EGGS NATURAL HONEY & OTHER EDIBLE PRODUCTS OF ANIMAL ORIGIN (HS 04)		240	25	-89.46
MISCELLANEOUS EDIBLE PREPARATIONS (HS 21)	240	12	13	15.45
PREPARATIONS OF VEGETABLES FRUIT NUTS & OTHER PARTS OF PLANTS (HS 20)			13	
FISH CRUSTACEANS MOLLUSCS & OTHER AQUATIC INVERTEBRATES (HS 03)	120	19	6	-68.42

Kaynak: Singapur İstatistik İdaresi

Singapur'un En Çok İthalat Yaptığı Ülkeler

Imports of DAIRY PRODUCE BIRDS EGGS NATURAL HONEY & OTHER EDIBLE PRODUCTS OF ANIMAL ORIGIN (HS 04)

COUNTRY	2019	2020	2021	DEĞ %
NEW ZEALAND	282,488	281,924	334,919	18.80
AUSTRALIA	131,613	142,888	162,103	13.45
MALAYSIA	154,407	129,935	139,938	7.70
THAILAND	66,643	79,234	78,092	-1.44
INDONESIA	81,236	51,557	75,734	46.90
FRANCE	63,176	56,392	58,958	4.55
UNITED STATES	34,141	43,723	51,885	18.67
NETHERLANDS	40,356	35,092	43,254	23.26
GERMANY	35,428	34,412	33,103	-3.80
DENMARK	29,763	29,226	29,345	0.41
TURKEY	2,459	504	1,661	229.56
TOTAL FOR THE ABOVE	921,710	884,886	1,008,991	14.02
TOTAL FOR OTHER COUNTRIES/MARKETS	157,986	174,784	186,624	6.77
GRAND TOTAL	1,079,696	1,059,670	1,195,615	12.83



Imports of EDIBLE FRUIT NUTS & PEELS (HS 08)

COUNTRY	2019	2020	2021	DEĞ %
MALAYSIA	80,246	76,971	94,766	23.12
UNITED STATES	96,054	104,466	94,417	-9.62
CHINA	73,200	85,454	90,972	6.46
AUSTRALIA	71,100	65,662	72,895	11.02
INDONESIA	46,425	60,841	56,841	-6.57
SOUTH AFRICA	46,679	45,588	47,935	5.15
NEW ZEALAND	34,116	39,433	40,416	2.49
THAILAND	30,525	33,052	35,719	8.07
KOREA, REP OF	20,002	20,948	21,961	4.83
PHILIPPINES	24,260	24,534	20,641	-15.87
TURKEY	9,669	9,914	10,691	7.83
TOTAL FOR THE ABOVE	532,276	566,864	587,254	3.60
TOTAL FOR OTHER COUNTRIES/MARKETS	142,917	138,730	154,099	11.08
GRAND TOTAL	675,193	705,595	741,353	5.07

Imports of ANIMAL VEGETABLE OILS FATS WAXES ETC (HS 15)

COUNTRY	2019	2020	2021	DEĞ %
UNITED STATES	187,081	464,384	616,517	32.76
MALAYSIA	324,546	375,589	511,370	36.15
CHINA	66,577	114,081	295,871	159.35
AUSTRALIA	15,510	235,658	282,818	20.01
INDONESIA	97,474	130,438	251,283	92.65
JAPAN	26,451	26,206	64,274	145.27
NEW ZEALAND	1,547	53,079	60,650	14.26
CANADA	22,044	26,587	52,066	95.83
VIET NAM	38,796	35,573	34,106	-4.12
TAIWAN	16,894	16,706	27,342	63.66
TURKEY	918	1,199	1,226	2.25
TOTAL FOR THE ABOVE	797,838	1,479,500	2,197,522	48.53
TOTAL FOR OTHER COUNTRIES/MARKETS	104,776	93,456	89,719	-4.00
GRAND TOTAL	902,615	1,572,955	2,287,241	45.41

Imports of SUGARS & SUGAR CONFECTIONERY (HS 17)

COUNTRY	2019	2020	2021	DEĞ %
AUSTRALIA	48,283	25,957	60,234	132.05
THAILAND	66,430	51,853	59,170	14.11
CHINA	34,534	35,646	41,239	15.69
MALAYSIA	36,201	35,408	39,176	10.64
UNITED STATES	34,373	30,378	36,789	21.10
INDIA	6,666	18,235	24,197	32.69
BELGIUM	6,152	7,404	9,089	22.76



SINGAPUR TİCARET MÜŞAVİRLİĞİ

KOREA, REP OF	3,306	8,701	5,633	-35.26
GERMANY	5,040	3,762	5,560	47.77
FRANCE	2,626	3,942	4,938	25.27
TURKEY	1,918	1,942	2,150	10.74
TOTAL FOR THE ABOVE	245,529	223,229	288,175	29.09
TOTAL FOR OTHER COUNTRIES/MARKETS	42,701	40,063	41,562	3.74
GRAND TOTAL	288,230	263,292	329,737	25.24

Imports of COCOA & COCOA PREPARATIONS (HS 18)

COUNTRY	2019	2020	2021	DEĞ %
GHANA	114,606	57,972	106,063	82.96
MALAYSIA	101,404	86,395	99,910	15.64
INDONESIA	56,750	76,309	55,874	-26.78
COTE D'IVOIRE	10,839	18,174	43,719	140.56
NETHERLANDS	42,873	27,630	40,891	48.00
CAMEROON	34,762	53,642	35,275	-34.24
ITALY	47,552	30,856	33,613	8.94
UNITED STATES	28,555	23,536	25,891	10.00
SWITZERLAND	25,855	11,333	14,877	31.27
PAPUA NEW GUINEA	3,338	12,181	12,960	6.39
TURKEY	5,364	2,339	2,387	2.05
TOTAL FOR THE ABOVE	471,899	400,367	471,461	17.76
TOTAL FOR OTHER COUNTRIES/MARKETS	120,048	122,842	115,923	-5.63
GRAND TOTAL	591,947	523,208	587,384	12.27

Kaynak: Singapur İstatistik İdaresi

SİNGAPUR'DA DÜZENLENEN GIDA SEKTÖRÜ FUARLARI

Singapur'da gerçekleştirilen pek çok fuar bölgesel ve uluslararası nitelik taşımakta olup, özellikle bölge ülkelerinden önemli sayıda ziyaretçiye de ev sahipliği yapmaktadır. Dolayısıyla, Singapur'da gerçekleştirilen fuarlar Singapur'un yanı sıra, bölge ülkelerine ihracat imkanı sağlaması açısından da son derece önemlidir.

Yiyecek ve İçecek Sektörü

Fuarın Adı	Tarihi	Konusu/Sektörü	Fuar Organizatörü	Web Sitesi
TFWA Asia Pacific Exhibition & Conference-Duty Free and Travel Retail Exhibition	09.05 - 12.05 2022	Consumer goods in duty free and travel retail sector	TFWA - Tax Free World Association	https://www.tfwa.com/tfwa-asia-pacific-exhibition-conference
ICT ASIA – ICT (International)	19.05 - 21.05 2022	International Coffee & Tea Industry Expo for cafes & coffee	CEMS (Conference & Exhibitions)	https://intlcoffeetea-asia.com/



SİNGAPUR TİCARET MÜŞAVİRLİĞİ

Fuarın Adı	Tarihi	Konusu/Sektörü	Fuar Organizatörü	Web Sitesi
Coffee and Tea) EXPO Co-located with: Cafe Asia Sweets & Bakes Asia Restaurant Asia		businesses, tea establishments and bakeries.	Management Services Pte Ltd)	
SPECIALTY & FINE FOOD ASIA	22.06 - 24.06 2022	Specialty and Fine Food and Chocolate	Montgomery Asia	http://www.speciality-asia.com/
FHA-Food & Beverage	05.09 - 08.09 2022	Food and Beverages Products & Innovations Expo	Informa Exhibition	https://www.fhafnb.com/
PROWINE ASIA	05.09 - 08.09 2022	Wines and spirits trade fair	Informa Exhibitions	https://singapore.prowineasia.com/
SEAFOOD EXPO Asia	14.09 - 16.09 2022	The premium seafood marketplace of Asia	Diversified Communications	https://www.seafoodexpo.com/asia/
VITAFOODS ASIA	26.09 - 10.10 2022 (Online)	Nutraceutical ingredients, dietary supplements and services	Informa Exhibitions	https://www.vitafoodsasia.com/en/welcome.html
FHA-HoReCa	25.10 - 28.10 2022	Hotel, Restaurant, Cafe, Bakery & Foodservice Equipment, Supplies & Services Expo	Informa Exhibition	https://www.fhahoreca.com/
SUPERFOOD ASIA	26.10 - 28.10 2022	Healthy & Natural Food Asia and Halal Food Asia	Sphere Exhibits Pte Ltd	https://superfood-asia.com/

SİNGAPUR TİCARET MÜŞAVİRLİĞİ WEB SİTESİ

Singapur'la ilgili daha detaylı ve güncel bilgilere ulaşmak için Müşavirliğimiz web sitesini ziyaret edebilirsiniz. Websitemizde Singapur ile ilgili raporlar ve haber bültenlerini de bulabilirsiniz; <https://www.ticaret.gov.tr/yurtdisi-teskilati/guney-dogu-asya/singapur/genel-bilgiler>.



SİNGAPUR EKONOMİ VERİLERİ

Genel Ekonomi	2018	2019	2020	2021
GSYİH (Milyar ABD Doları)	376.7	375.5	345.4	396.9
Ortalama Döviz Kuru (ABD \$/Singapur \$)	1.3491	1.3642	1.3792	1.3440
Büyüme Oranı (SGD tutarı bazında)	7.3%	0.7%	-7.0%	12.0%
Real GDP Growth (SGD tutarı bazında)	3.7%	1.1%	-4.1%	7.6%
Kişi Başına Gelir (ABD Doları)	58,720	57,601	52,617	63,999
Enflasyon	0.4%	0.6%	-0.2%	2.3%
İşsizlik Oranı	%2.1	%2.3	3.0%	2.6%
Gelen Turist Sayısı (Milyon)	18.5	19.1	2.7	0.3

Kaynak: Singapur İstatistik Kurumu

Singapur Dış Ticaret (ABD Doları)	2018	2019	2020	2021
Dünya ile Dış Ticaret Hacmi (Milyar)	782.7	749.3	702.4	863.1
İhracat	411.9	390.3	373.7	456.8
İthalat	370.8	359.0	328.7	406.3
Denge	41.1	31.3	45.0	50.5

Kaynak: Singapur İstatistik Kurumu

İkili Dış Ticaret (ABD Doları)	2018	2019	2020	2021
Türkiye ile Dış Ticaret Hacmi (Milyon)	1147.7	1438.9	1122.1	1,713.5
İhracat(Türkiye'nin Singapur'a İhracatı)	631.4	777.4	382.1	859.2
İthalat(Türkiye'nin Singapur'dan İthalatı)	516.3	661.5	740.0	854.3
Denge	115.1	115.9	-357.9	4.9

Kaynak: Singapur İstatistik Kurumu

Yatırımlar (Milyar Singapur Doları)	2017	2018	2019	2020
Singapur'a Yapılan Doğrudan Yatırımlar Stoğu (Milyar)	1.567	1.732	1.912	2.141
Singapurun Yurtdışında Yaptığı Yatırımlar Stoğu (Milyar)	884	866	935	1.039
Türkiye'nin Singapur'a Yatırımlar Stoğu (Milyon)	80	70	-	-
Singapur'un Türkiye Yatırımlar Stoğu (Milyon)	610	650	1.620	-

Kaynak: Singapur İstatistik Kurumu/Singapur Ticaret ve Sanayi Bakanlığı

Döviz Kurları

Döviz Kurları	EURO / Singapur Doları	ABD Doları / Singapur Doları
2020 Ocak	1.5006	1.3508
Şubat	1.5157	1.3897
Mart	1.5691	1.4165
Nisan	1.5484	1.4245



SINGAPUR TİCARET MÜŞAVİRLİĞİ

	Mayıs	1.5456	1.4180
	Haziran	1.5693	1.3941
	Temmuz	1.5889	1.3883
	Ağustos	1.6200	1.3697
	Eylül	1.6107	1.3655
	Ekim	1.6000	1.3596
	Kasım	1.5939	1.3478
	Aralık	1.6212	1.3324
2021	Ocak	1.6141	1.3257
	Şubat	1.6062	1.3274
	Mart	1.5988	1.3423
	Nisan	1.5963	1.3344
	Mayıs	1.6145	1.3303
	Haziran	1.6068	1.3330
	Temmuz	1.6014	1.3543
	Ağustos	1.5953	1.3552
	Eylül	1.5869	1.3475
	Ekim	1.5676	1.3511
	Kasım	1.5479	1.3574
	Aralık	1.5409	1.3632
2022	Ocak	1.5296	1.3506
	Şubat	1.5276	1.3467
	Mart	1.4977	1.3593
	Nisan	1.4782	1.3656
	Mayıs	1.4626	1.3814
	Haziran	1.4635	1.3837
	Temmuz	1.4224	1.3949

ÖNEMLİ BAĞLANTILAR

Singapur İş. Ticaret ve Meslek Kuruluşları. Ticaret ve Sanayi Odaları

- Singapur Uluslararası Ticaret Odası (Singapore International Chamber of Commerce)
www.sicc.com.sg
- Singapur-Çin Ticaret ve Sanayi Odası (Singapore Chinese Chamber of Commerce and Industry)
www.sccci.org.sg/
- Singapur-Hind Ticaret ve Sanayi Odası (Singapore Indian Chamber of Commerce and Industry)
www.sicci.com
- Singapur-Malay Ticaret ve Sanayi Odası (Singapore Malay Chamber of Commerce and Industry)
www.smcci.org.sg

Federasyonlar

- Singapur İş Federasyonu (Singapore Business Federation)
<http://www.sbf.org.sg/>
- Singapur Üreticiler Federasyonu (Singapore Manufacturing Federation)
<http://www.smfederation.org.sg/>



- Singapur Ulusal İşverenler Federasyonu (Singapore National Employers Federation)
<https://snef.org.sg/>

Resmi Kurumlar

- Singapur E-devlet sitesi: Bu sayfa üzerinden tüm kamu kurum ve kuruluşlarına erişim sağlanabilmektedir.
<http://www.gov.sg/>
- Singapur Ticaret ve Sanayi Bakanlığı (Ministry of Trade and Industry)
<http://www.mti.gov.sg/>
- Singapur Maliye Bakanlığı (Ministry of Finance)
www.mof.gov.sg/
- Enterprise Singapore
www.enterprisesg.gov.sg/
- Ekonomik Kalkınma Kurumu (Economic Development Board of Singapore)
www.edb.gov.sg
- Singapur Gümrük İdaresi (Singapore Customs)
www.customs.gov.sg
- Singapur Merkez Bankası (Monetary Authority of Singapore)
www.mas.gov.sg/
- Singapur Gelir İdaresi (Inland Revenue Authority of Singapore)
www.iras.gov.sg

SİNGAPUR'DAKİ BÜYÜK SÜPERMARKET ZİNCİRLERİ

1) NTUC FAIRPRICE

NTUC Fairprice Co-operative Ltd 1973 yılında Singapur'daki yaşam maliyetlerini düşürmek misyonu ile kurulmuştur. İlk NTUC Welcome marketi 22 Temmuz 1973 yılında Toa Payoh da Başbakan Lee Kuan Yew tarafından açılmıştır. 1983 yılında NTUC Welcome, Singapore Employees Co-operative ile birleşerek NTUC Fairprice Co-operative Ltd.'yi oluşturmuştur.

Bir süpermarketten Singapur'un en büyük perakende firması haline gelen FairPrice, FairPrice süpermarketleri, FairPrice Finest, FairPrice Xtra, FairPrice Xpress ve Cheers convenience mağazaları olmak üzere 230 satış yerine sahiptir. 37 yıldır pazarda yer alan FairPrice, ayrıca Taze Gıda Dağıtım Merkezi (Fresh Food Distribution Centre) ile merkezi bir depolama ve dağıtım şirketine de sahiptir.

İrtibat Kişisi:

Ms. Karen Won

Deputy Group Category Manager

Address : NTUC Fairprice Co-operative Ltd No. 1 Joo Koon Circle #13-01 Singapore 629117

Phone : +65-6592 1300

DID : +65-6592 1345

Fax : +65-6452 2241

E-mail : karen.won@fairprice.com.sg

Website : www.fairprice.com.sg



SİNGAPUR TİCARET MÜŞAVİRLİĞİ

Ms. Sammi Loa

Deputy Group Category Manager (International Sourcing)

Address : NTUC Fairprice Co-operative Ltd No. 1 Joo Koon Circle #13-01 Singapore 629117

DID : +65-6888 1197

Fax : +65-6397 4020

E-mail : sammi.loa@fairprice.com.sg

Mr. Desmond Tan

Category Manager (International Sourcing)

Address : NTUC Fairprice Co-operative Ltd No. 1 Joo Koon Circle #13-01 Singapore 629117

E-mail : desmond.tan@fairprice.com.sg

2) DAIRY FARM INTERNATIONAL HOLDINGS LTD

Dairy Farm önemli bir pan-Asya perakende firmasıdır. 2010 tarihi ile söz konusu grup ve iştirakleri 5.200 mağaza işletmekte ve bölgede 77.000'den fazla insana istihdam sağlamakta olup, 2009 yılı itibariyle yıllık toplam satışları 8 milyar ABD Doları'nı aşmıştır. Anılan grup süpermarketler, hipermarketler, sağlık ve güzellik mağazaları, convenience mağazalar, ev mefruşatı mağazaları ile iyi bilinen yerel markalar altında restaurantlar işletmektedir.

Dairy Farm International Holdings Limited Bermuda'da tüzel kişilik kazanmış olup, Londra borsasında premier listing'e, Singapur ve Bermuda da secondary listing'e sahiptir. Grubun faaliyetleri Dairy Farm Management Services Limited tarafından Hong Kong'dan yönetilmektedir. Dairy Farm [Jardine Matheson Group](#) üyesidir.

Grup iyi bilinen yerel markaları işletmektedir;

- Süpermarketler - Wellcome - [Hong Kong](#), [Tayvan](#) ve Vietnam, [ThreeSixty](#) and [Oliver's The Delicatessen](#) - Hong Kong, Jasons MarketPlace - Singapur, [Tayvan](#) ve [Hong Kong](#), Cold Storage - [Singapur](#) ve [Malezya](#), Giant - [Malezya](#) ve Endonezya, Shop N Save - Singapur, Hero - Endonezya ve Foodworld - [Hindistan](#);
- Hipermarketler - Giant - [Malezya](#), [Singapur](#), Endonezya ve Brunei;
- Sağlık ve Güzellik Mağazaları - Mannings - [Hong Kong](#), [Makau](#) ve [Çin](#), Guardian - [Singapur](#), [Malezya](#), Endonezya ve Brunei ve Health and Glow - [Hindistan](#);
- Convenience Mağazaları - 7-Eleven - [Hong Kong](#), [Makau](#), Güney Çin ve [Singapur](#) ve Starmart - Endonezya;
- Ev Mefruşatı Mağazaları - IKEA - [Hong Kong](#) ve [Tayvan](#).
- Grup, önde gelen restaurant zincirlerinden olan [Maxim's](#), Hong Kong'un %50 hisselerine sahiptir.



- **Cold Storage Singapur**

Cold Storage taze gıda ve gurme ürünlerde iyi bir itibare sahiptir. 6 adeti Market Place/Jasons, 50 adeti Shop N Save marketleri olmak üzere 95 süpermarket işletmektedir. Cold Storage ve Market Place/Jasons genel olarak yüksek gelirli tüketicilere hitap ederken, Shop N Save orta gelirli tüketiciye hitap etmektedir. Cold Storage, Fresh Food Distribution Centre tarafından verilen HACCP (Hazard Analysis and Critical Control Point) sertifikası ile taze gıda dağıtımını yapmakta ve mağazalarına günlük teslimatlar gerçekleştirmektedir.

Cold Storage, Singapur'un önemli noktalarında bulunan 39 mağazayı işletmektedir. Amaçlarının yüksek seviyede müşteri memnuniyeti, daha yüksek verimle daha yüksek kalitede teslimat olduğunu belirtmektedirler.

İrtibat Kişisi:

Ms. Sophie Tan

Merchandise Manager

Address : 21 Tampines North Drive 2 #03-01 Singapore 528765

Phone : +65 6891 8000

Fax : +65-6784 5109

Email : stan@coldstorage.com.sg

Website : <http://www.coldstorage.com.sg>

- **Giant Hipermarket**

Singapur'da 8 adet Giant Hipermarketi bulunmaktadır. Mağazalarında taze gıda ve yiyecekteki kıyafete kadar çok çeşitli ürün bulunmaktadır. Söz konusu mağazalar taze meyve ve sebze, et ve deniz ürünleri gibi taze ürün satan bölümleri ile meşhurdur. Giant Marketlerinin pazarlama stratejisi düşük fiyat, bol çeşitlilik ve yüksek değer olarak ifade edilmektedir.

İrtibat Kişisi:

Mr. Bernard Chia

Merchandise Director

Address : 21 Tampines North Drive 2 #03-01, Singapore 528765

Tel : (65) 6891 8000/DID : (65) 6891 8448

Fax: (65) 6784 5698

Email : bchia@coldstorage.com.sg

Website : <http://www.giantsingapore.com.sg>

- **7-Eleven**

7-Eleven mağazaları geniş bir mağaza ağına sahip olup, ada genelinde yaklaşık olarak 400 mağazası bulunmaktadır. İlk bayiliği 1988 yılında işletmeye başlanmıştır. 7-Eleven convenience mağazaları müşteri kazanmaya odaklı perakende satış prensibi ile yıllar itibarıyla önemli ölçüde büyüme kaydetmiştir.



SİNGAPUR TİCARET MÜŞAVİRLİĞİ

21 Tampines North Drive 2 #03-01, Singapore 528765
Tel : (65) 6891 8200 / 6891 8000
Fax : (65) 6784 0259
Contact : Ms. Lilienne Chong
Email : lchong@7-eleven.com.sg

3) SHENG SIONG SUPERMARKET PTE LTD

Sheng Siong Supermarket 1985 yılında kurulmuştur. Halihazırda Singapur'da 23 adet mağazası bulunmaktadır. 2008 yılında ciro ve kar rakamları rekor yüksekliğe ulaşmıştır. Söz konusu grubun cirosu 667 milyon Singapur Doları, 436 milyon ABD Doları'dır. Anılan grup yeni mağazalar açma yoluyla perakende ağını genişletmeyi ve yeni müşterilere ulaşmayı hedeflemektedir. Süpermarket zinciri düşük fiyat, az sıra, taze gıda ve iyi hizmet stratejisi ile ön plana çıktıklarını belirtmektedir. Sheng Siong Supermarket satış hacmi bazında Singapur'un en büyük üçüncü perakendecisidir.

İrtibat Kişisi:

Mr. Lim Hock Chee
Managing Director
Address : 6 Mandai Link Singapore 728652
Tel : +65-6895 1888
Fax : +65-6269 8265
Email : management@shengsiong.com.sg / contact@shengsiong.com.sg
Website : www.shengsiong.com.sg

4) GLOBAL HALAL HUB

MyOutlets Global Halal Hub 2013 yılında kurulan bir HALAL Tedarik Zinciri Platformu olup, gıda üretimi endüstrisinde faaliyet gösteren kobilerin HALAL sertifikalı ürünlerini geliştirmeyi, pazarlamayı, dağıtmayı ve küreselleştirmeyi hedeflemektedir. Bu hedefi satış ve pazarlama platformu ve diğer katma değerli hizmetleri ise ana şirket olan MyOutlets vasıtasıyla gerçekleştirmektedir. Günümüzde Global Halal Hub 400 uluslararası kobinin 4.000'den fazla sertifikalı helal gıda ve içeceğini satışa sunmaktadır. Singapur'daki işlerini Malezya, Kore, Çin ve Japonya gibi bölge ülkelerine genişleten firma Tayland, Yeni Zelanda, Avustralya, İran, Sri Lanka, Hindistan ve Türkiye pazarlarına genişleme araştırmaları yapmaktadır.

İrtibat Kişisi:

Mr. Malek Mattar
Director of Strategic Corporate Development
Address : 750 Chai Chee Road, Viva Business Park #01-07 Singapore 469000
Tel : +65- 6250 2360
Email : enquiry@myoutlets.com.sg
Website : <http://www.globalhalalhub.com.sg/>



SİNGAPUR TİCARET MÜŞAVİRLİĞİ

5) MUSTAFA CENTRE

Mustafa Centre başlangıcından itibaren ciddi bir büyüme kaydetmiştir. İlk mağazaları 1971 yılında Little India Campbell Lane’da kurulmuş olup, hazır giyim satışı ile başlamıştır. Günümüzde, altı katlı bir binada 70.000 sq.ft’lik alana yayılmış dört katta 75.000’den fazla ürün çeşidi ile müşterilere hizmet vermektedir. Döviz alış satışı, seyahat, otel hizmetleri gibi farklı alanlarda da hizmet sunmaları işletmenin büyümesine ayrıca katkı sağlamıştır.

İrtibat Kişisi:

Mr. Mohd Saleem
Purchasing Manager
Address : Blk 668 #02-18 Chander Road, Singapore 210668
Phone : +65 97876236
Email : mohdsaleem@mustafa.com.sg
Website : www.mustafa.com.sg

6) STRAITS MARINE SUPPLY

Straits Marine Supply Pte Ltd, peynir, çay, kahve, zeytin, zeytin yağı, mineral su, su, bakliyat, turşu, konserve sebze, domates/biber salçası, baharat, baklava, Türk lokumu vb. Akdeniz ve Türk gıda ürünlerinin ithalatını ve distribütörlüğünü yapan önde gelen firmalardan biridir. Firma Singapur’daki gemilere, yerel marketlere, otellere, restoranlara, havayollarına ve diğer işletmelere dağıtım yapmaktadır. Firma kuruluşundan itibaren müşterilerine hızlı ve güvenilir hizmet sunmuş ve tedariklerine uzun yıllara dayanan güçlü destek sağlamıştır.

İrtibat Kişisi:

Edita Grapci
Managing Director
Straits Marine Supply Pte Ltd
Address : 8 Shenton Way #38-02 AXA Tower Singapore 068811
Phone : (65) 6221 3608
Fax : (65) 6221 3975
Email : ship@straitsmarinesupply.com
Website : www.straitsmarinesupply.com



SINGAPUR TİCARET MÜŞAVİRLİĞİ

YAŞ MEYVE SEBZE SEKTÖRÜ FİRMALAR

Company Name	Address	Phone	Fax	Website	Email
Aries Fresh Pte Ltd	Wholesale Centre 10 Pasir Panjang #01-417 Singapore 110010	+65 67736273	+65 67736281	http://www.ariesfresh.com	ariesf@singnet.com.sg
Arvee International Pte Ltd	International Plaza 10 Anson Road #27-09 Singapore 079903	+65 62278131	+65 62259348		arvee@singnet.com.sg
Associated Local Industries Pte Ltd	94E Jalan Senang Singapore 418472	+65 62430266	+65 62439981	http://www.sjlowbros.com	sjlow@singnet.com.sg
Bai-Quo Pte Ltd	23 Pasir Panjang Wholesale Centre #01-176/178 Singapore 110023	+65 67792922	+65 67771473		vp@baiquo.com
Ban Choon Marketing (Pte)Ltd	Pasir Panjang Wholesale Centre Blk 21 Pasir Panjang Road #01-142 Singapore 110021	+65 67777333	+65 67771400		chtan@banchoon.com.sg
Be Fresh Pte Ltd	22 Senoko Way Singapore 758044	+65 67780150	+65 67797290		befresh@singnet.com.sg
Bee Seng Fruit Supply Pte Ltd	25 Pasir Panjang Wholesale Centre #01-200/2001 Singapore 110025	+65 67748108	+65 67748300	http://www.bs8108.com	bsfs8108@gmail.com
Ben Foods (S) Pte Ltd	Jurong 1 Fishery Port Rd Singapore 619729	+65 67786655	+65 67772869	http://www.benfoods.com	info@benfoods.com
Benelux Flowers & Food Pte Ltd	245 Pandan Loop Singapore 128428	+65 67796890	+65 67797203	http://www.beneluxproduce.com	sales@beneluxproduce.com
Centrum Link Pte Ltd	6C Dalkeith Road Singapore 299625	+65 62970227	+65 62966346	http://www.centrumlink.com.sg	sales@centrumlink.com.sg
Century Global Pte Ltd	15 Enterprise Road Singapore 629836	+65 62663512	+65 62663513		francis.chua@centuryglobal.com.sg
Charoen Pokphand Intertrade(S) Pte Ltd	Tan Boon Liat Building 315 Outram Road #12-08B Singapore 169074	+65 65387020	+65 65386167		clarachow@cpisgp.com.sg
Chia Meng Hak	Pasir Panjang Wholesale Centre Blk 8 Pasir Panjang Rd #01-253 Singapore 118498	+65 67759788	+65 67766470		chiamh@singnet.com.sg
Chia Teck Shun Food Impex Co	Wholesale Centre Blk 13 Wholesale Centre #01-612 Singapore 110013	+65 67796622	+65 67789978		ctsfood@singnet.com.sg
Chia Yong Joo Trading Pte Ltd	Wholesale Centre Blk 13 Pasir Panjang Road #01-599 Singapore 110013	+65 67789276	+65 67790602		alan@chiayongjoo.com.sg
Chip Eng Foodstuffs Pte Ltd	618 Jurng West Street 65 #11-434 Singapore 640618	+65 62726050	+65 63970807		chipeng@singnet.com.sg
Chop Nam Huat	Pasir Panjang Wholesale Centre Blk 6 Pasir Panjang Rd #01-226/227 Singapore 110006	+65 67794988	+65 67796091		cnh@chopnamhuat.com.sg



SINGAPUR TİCARET MÜŞAVİRLİĞİ

Chua Sia Heng Fresh Fruits Pte Ltd	20 Pasir Panjang Wholesale Centre #01-139 Singapore 110020	+65 67788222	+65 67771439		cshffpl@singnet.com.sg
Country Foods Pte Ltd	22 Senoko Way Singapore 758044	+65 67534188	+65 67520866	http://www.countryfoods.com.sg	enquiries@countryfoods.com.sg
Dabzee Enterprise Pte Ltd	Ruby Ind.Complex, Genting Blk 80 Genting Lane #04-02 Singapore 349565	+65 68468076	+65 68468964	http://www.dabzee.com.sg	dabzee@singnet.com.sg
Eastern Green Marketing Pte Ltd	Wholesale Centre 9 Pasir Panjang Road #01-408 Singapore 110009	+65 67747225	+65 67747610		zoey@easterngreen.com.sg
Freshmart Singapore Pte Ltd	218 Pandan Loop Singapore 128408	+65 67797111	+65 67796237		contactus@fmart.com.sg
Goh Joo Hin Pte Ltd	The Comtech (Lobby D) 60 Alexandra Terrace #03-28 Singapore 118502	+65 64791900	+65 64751900	http://www.gjh.com.sg	food@gjh.com.sg
Golden Horn Pte Ltd	3015A Ubi Road 1 #06-04 Singapore 408705	+65 65470772	+65 67417748	http://www.goldenhorn.com.sg	sales@goldenhorn.com.sg
Gravuretech Supplies	184 Boon Lay Drive #01-524 Singapore 640184	+65 65633057	+65 65602062		gtsupply@singnet.com.sg
Greatway Holdings Pte Ltd	49A South Bridge Road Singapore 058681	+65 65325333	+65 65331922		greatway@starhub.net.sg
Hai Lian Enterprises	6 Pasir Panjang Wholesale Centre #01/222/223 Singapore 110006	+65 67781884	+65 67790330	http://www.ltcfood.com.sg	ltcfood@singnet.com.sg
Heng Guan Seng Kee Trading Pte Ltd	Wholesale Centre Blk 6 Pasir Panjang Rd #01-218/219 Singapore 110006	+65 67786155	+65 67782771		hgsk@pacific.net.sg
Hermann Laue (Pte)Ltd	Foo Wah Industrial Building 45 Jalan Pemimpin #06-00 Singapore 577197	+65 62598267	+65 62598854	http://www.hela.com.sg	info@hela.com.sg
Hira Singh & Sons Pte Ltd	14A Circular Road Singapore 049370	+65 65332755	+65 65325923	http://www.ulespices.com	hotspice@pacific.net.sg
Hock Lam (1998) Pte Ltd	Fook Hai Building 150 South Bridge Rd #01-10 Singapore 058727	+65 65339173	+65 65350615	http://www.hocklam.com.sg	hocklam@starhub.net.sg
Hock Seng Food Pte Ltd	267 Pandan Loop Singapore 128439	+65 67782282	+65 67790186	http://www.hockseng.com	bizopp@hockseng.com
Hong Food Supplier	Blk 20 Pandan Loop #01-157 Singapore 128355	+65 67796332	+65 67792701	http://www.hongfood.com.sg	sales@hongfood.com.sg
Hu Lee Impex Pte Ltd	16A Chin Bee Avenue Singapore 619945	+65 62681616	+65 62686116		hlimpex@singnet.com.sg
Huk Seng Marketing Pte Ltd	Wholesale Centre Blk 23 Pasir Panjang #01-176/178 Singapore 110023	+65 67792922	+65 67771473		vingpang@msn.com
Hupco Pte Ltd	12&14 Chin Bee Avenue Singapore 619937	+65 62666868	+65 62668899		hupcohch@singnet.com.sg
Kee Wee Hup Kee Food Manufacture Pte Ltd	24 Tuas Avenue 7 Singapore 639274	+65 68610696	+65 68615581	http://www.keeweehupkee.com	kwhk@pacific.net.sg
Ken Hong Seng Tat Kee Trading	Blk 15 Woodlands Loop #01-58 Singapore 738322	+65 67555733	+65 67555433	http://www.3eagle.com	khstkt@pacific.net.sg



SINGAPUR TİCARET MÜŞAVİRLİĞİ

Kian Seng Fresh Produce Pte Ltd	230A Pandan Loop #03-01 Singapore 126415	+65 67768566	+65 67752577		ksfppl@singnet.com.sg
Kingdom Green Distributor Pte Ltd	Blk 1 Pasir Panjang Wholesale Center #03-05 Singapore 110001	+65 67763637	+65 67770850		kgdgreen@singnet.com.sg
Kwek Sum Chuan Pte Ltd	230A Pandan Loop Singapore 128416	+65 67796733	+65 67791883	http://www.kweksumchuan.com.sg	sumchuan@kweksumchuan.com.sg
Lian Hup Co (1978) Pte Ltd	230A Pandan Loop #03-04 Singapore 128416	+65 67789422	+65 67775069		lhpl1978@singnet.com.sg
Liang Guan Hak Kee	321 Victoria Street #01-23 Singapore 180321	+65 62973688	+65 63925749		lgkh@pacific.net.sg
Lim Thiam Chwee Food Supplier Pte Ltd	Pasir Panjang Wholesale Centre Blk 6 Pasir Panjang Road #01-222/223 Singapore 110006	+65 67781884	+65 67790330		ltcfood@singnet.com.sg
Meidi-Ya Singapore Company Pte Ltd	4B Stanley Street Singapore 068723	+65 62263651	+65 63391114		meidiya@pacific.net.sg
Pancom Produce Pte Ltd	1 Wholesale Centre #02-02 Singapore 110001	+65 67793666	+65 67793363		lee@pancom.com.sg
S.J. Low Brothers & Co. (Pte)Ltd	Joo Seng Warehouse 1 Upper Aljunied Link #08-02 Singapore 367901	+65 62430266	+65 62439981	http://www.sjlowbros.com.sg	sales@sjlowbros.com.sg
Satoyu Trading Pte Ltd	Wholesale Centre 24 Pasir Panjang Road #01-187/188 Singapore 110024	+65 67767721	+65 67770545		alanloh@satoyu.com
Sea Bulk Pte Ltd	Wholesale Centre Blk 26 Pasir Panjang #01-212 Singapore 110026	+65 67784568	+65 67771631		sales@seabulk.net
Seasonal Produce (S) Pte Ltd	Cendex Centre 120 Lower Delta Rd #15-01 Singapore 169208	+65 67568859	+65 67559088		spch@seasonal.com.sg
Sin Hua Heng Kee & Co	Pasir Panjang Wholesale Centre Blk 12 Pasir Panjang Road #01-591 Singapore 110012	+65 67796736	+65 67777646		hsinhoe@singnet.com.sg
Sin Thye Pin Trading Pte Ltd	Tong Eng Building 101 Cecil Street #12-10 Singapore 069533	+65 62222172	+65 62240923		pinacle@singnet.com.sg
Singa Fresh Pte Ltd	Mount Elizabeth Medical Centre 3 Mount Elizabeth #02-09 Singapore 228510	+65 67327262	+65 67341837		singafresh@pacific.net.sg
Singapore Fruits Importers & Exporters Exchange Pte Ltd	PSA Vista 20 Harbour Drive #05-05A Singapore 117612	+65 67794488	+65 67793003		sfepl@singnet.com.sg
Sunshiny LLP	25 Pasir Panjang Wholesale Centre #01-202/203 Singapore 110025	+65 67748127			yenkok@grt.com.my
Tai Sun (Lim Kee) Food Industries Pte Ltd	255 Pandan Loop Singapore 128433	+65 67796611	+65 67782477	http://www.taisun.com.sg	info@taisun.com.sg



SINGAPUR TİCARET MÜŞAVİRLİĞİ

The Factory Chocolat Pte Ltd	Midview Building 50 Bukit Batok Street 23 #06-07 Singapore 659578	+65 68969776	+65 68969960		thefactorychocolat@yahoo.com.sg
Think Fresh Trading Pte Ltd	22 Pasir Panjang Wholesale Centre #01-148 Singapore 110022	+65 67782621	+65 67785948	http://www.thinkfresh.com.sg	thinkfreshtrading@gmail.com
Thygrace Marketing	26 Pasir Panjang Wholesale Centre #01-208 Singapore 110026	+65 67740098	+65 67759656	http://www.thygrace-marketing.com	
Tong Seng Trading Co. Pte Ltd	43 Hongkong Street Singapore 059682	+65 65333317	+65 65333819		tongcopl@pacific.net.sg
TOYOTA TSUSHO (SINGAPORE) PTE. LTD	Parkview Square 600 North Bridge Road #19-01 Singapore 188778	+65 62223711	+65 62225674	http://www.toyotsu.com.sg	avalongoh@toyotsu.com.sg
Tung Shun Pte Ltd	Enterprise Hub 48 Toh Guan Road East #02-97 Singapore 608586	+65 67788895	+65 62739588	http://www.firstfood.com.sg	contact@firstfood.com.sg
U Say Marketing Pte Ltd	8A Admiralty Street #04-04 Singapore 757437	+65 65705033	+65 64845171	http://www.usaymarketing.com	info@usaymarketing.com
Win Sin (Pte)Ltd	12 Woodlands Link Singapore 738740	+65 67574477	+65 67559903	http://www.win-sin.com	general@win-sin.com
Yeo Wholesale & Trading Pte Ltd	6 Pasir Panjang Wholesale Centre #01-221 Singapore 110006	+65 67761225	+65 67788123		sammy_yeo@hotmail.com
Yew Hwa Foodstuff Enterprise	15 Woodlands Loop #03-50 Singapore 738322	+65 67598133	+65 67593783		yewhwa@yahoo.com
FreshDirect Pte Ltd	17 Pasir Panjang Wholesale Centre #01-119/120 Singapore 110017	+65 67754454	+65 67774454	http://www.freshdirect.com.sg	inquiry@freshdirect.com.sg
Kyoho Marketing Pte Ltd	Far East Shopping Centre 545 Orchard Road #16-09 Singapore 238882	+65 68849136	+65 68849137	http://www.kyoho.com.sg	enquiries@kyoho.com.sg
Seng Hong Co.(Pte) Ltd	8 Hongkong Street Singapore 059651	+65 65354888	+65 65357325	http://www.senghong.com	sales@senghong.com



SINGAPUR TİCARET MÜŞAVİRLİĞİ

GIDA SEKTÖRÜ FİRMALAR

Company Name	Address	Phone	Fax	Website	Email
Ajinomoto (Singapore) Pte Ltd	PSA Building 460 Alexandra Road #11-04/05 Singapore 119963	+65 62572022	+65 62576866	http://www.ajinomoto.com.sg	enquiry@ajinomoto.com.sg
Alltrust International Pte Ltd	5 Ubi Link Singapore 408548	+65 68465933	+65 67460633	http://www.alltrust.com.sg	sales@alltrust.com.sg
Angliss Singapore Pte Ltd	232 Pandan Loop Singapore 128420	+65 67788787	+65 67783966 (General)	http://www.angliss.com.sg	enquiry@angliss.com.sg
Antioch Singapore Trading Pte Ltd	King George Building 246C King George's Avenue Singapore 208577	+65 62223622	+65 62215750	http://www.antiochspore.com.sg	priscilla@antiochspore.com.sg
Aries Fresh Pte Ltd	Wholesale Centre 10 Pasir Panjang #01-417 Singapore 110010	+65 67736273	+65 67736281	http://www.ariesfresh.com	enquiry@ariesfresh.com
Asia Canning Manufacturer (S) Pte Ltd	3017 Bedok North Street 5 #03-08 Singapore 486121	+65 67481520	+65 67482194	http://www.leekaya.com.sg	sales@leekaya.com.sg
Ben Foods (S) Pte Ltd	Jurong 1 Fishery Port Rd Singapore 619729	+65 67786655	+65 67772869	http://www.benfoods.com	info@benfoods.com
BH Fresh Food Pte Ltd	6 Chin Bee Crescent Singapore 619892	+65 62683423	+65 62626696	http://www.bhfreshfood.com	bhfood@singnet.com.sg
Chin Seng Moh (Import & Export) Pte Ltd	6 Chin Bee Drive Singapore 619856	+65 62624262	+65 62644567	http://www.chinsengmoh.com	philipyap@csm.com.sg
Chun Cheng Fishery Enterprise Pte Ltd	1 Second Chin Bee Road Singapore 618768	+65 62666566	+65 62666966	http://www.chuncheng.com	enquiry@chuncheng.com
Clouet Trading Pte Ltd	21 Tagore Lane Singapore 787479	+65 64598133	+65 64592867	http://www.ayambrand.com.sg	enquiry@ayambrand.com.sg
Crustrade Pte Ltd	Tong Eng Building 101 Cecil Street #09-03/04 Singapore 069533	+65 63237442	+65 63230261	http://www.crustrade.com	crustrad@singnet.com.sg
Dah Chong Hong Trading (S) Pte Ltd	259 Pandan Loop Singapore 128435	+65 67768588	+65 67736276	http://www.dch.com.sg	sales@dch.com.sg
Delinatural (Asia) Pte Ltd	Midview City 26 Sin Ming Lane #02-116 Singapore 573970	+65 66591488	+65 66594035	http://www.nzn.com.sg	enquiry@nzn.com.sg
Directions Management Pte Ltd	Logistics Hub 31 Jurong Port Road #06-13 Singapore 619115	+65 65151987	+65 65154327	http://www.dm-pl.com	enquiry@dm-pl.com
Do Better Trading	5 Jalan Tepong Singapore 619325	+65 67791748	+65 67774596	http://www.dobetter.com.sg	anne@dobetter.com.sg
Eng Bee Paper Merchant (Pte)Ltd	15 Fourth Chin Bee Road Singapore 619703	+65 62661822	+65 62611569	http://www.engbee.com	sales@engbee.com
Fu Zhong Hua (Imp & Exp) Pte Ltd	Wcega Plaza 1 Bukit Batok Crescent #07-54 Singapore 658064	+65 68722821	+65 68726513	http://www.fzh.com.sg	sales@fzh.com.sg



SINGAPUR TİCARET MÜŞAVİRLİĞİ

Goh Yeow Seng (Pte)Ltd	Woodlands Spectrum 2 Woodlands Sector 1 #03-24 Singapore 738068	+65 64421442	+65 64431779	http://www.gohyeowseng.com.sg	isabelle@gohyeowseng.com.sg
Golden Horn Pte Ltd	3015A Ubi Road 1 #06-04 Singapore 408705	+65 65470772	+65 67417748	http://www.goldenhorn.com.sg	sales@goldenhorn.com.sg
H.L.Yong Co. (Pte)Ltd	43 Jalan Pemimpin Singapore 577192	+65 62583744	+65 62589572	http://www.hlyong.com	sales@hlyong.com
Hai Lian Enterprises	6 Pasir Panjang Wholesale Centre #01/222/223 Singapore 110006	+65 67781884	+65 67790330	http://www.ltcfood.com.sg	ltcfood@singnet.com.sg
Harry Chung Co. Pte Ltd	Blk 4008 Depot Lane #01-84 Singapore 109762	+65 62730149	+65 62738214	http://www.xiechun.com	xiechun@xiechun.com.sg
Hela Spice Singapore Pte Ltd	Foo Wah Industrial Building 45 Jalan Pemimpin #06-00 Singapore 577197	+65 62598267	+65 62598854	http://www.helaspice.com	info.sg@helaspice.com
Hira Singh & Sons Pte Ltd	14A Circular Road Singapore 049370	+65 65332755	+65 65325923	http://www.ulespices.com	kulbir@ulespices.com
Hock Lam (1998) Pte Ltd	Fook Hai Building 150 South Bridge Rd #01-10 Singapore 058727	+65 65339173	+65 65350615	http://www.hocklam.com.sg	hocklam@starhub.net.sg
Huamao Agencies Sdn Bhd	Aljunied Industrial Complex Blk 625 Aljunied Road #02-02 Singapore 389836	+65 67438883	+65 67468570	http://www.ehuamao.com	huamao@singnet.com.sg
Imei (Exim) Pte Ltd	Eunos Warehouse Complex 3 Kaki Bukit Road 2 #01-04 Singapore 417837	+65 67430123	+65 67437323	http://www.imei.com.sg	sales@imei.com.sg
Itochu Singapore Pte Ltd	Republic Plaza 9 Raffles Place #41-01 Singapore 048619	+65 62300400	+65 62300560	http://www.itochu.com.sg	info@itochu.com.sg
Ja Lan Tiong Pte Ltd	69 Quality Road Singapore 618822	+65 62688700	+65 62684427	http://www.jalantiong.com	sales@jalantiong.com
Jurong Cold Store Pte Ltd	11 Chin Bee Drive Singapore 619862	+65 62682335	+65 62659848	http://www.jurongcoldstore.com	lee.ww@jurongcoldstore.com
Ken Hong Seng Tat Kee Trading	Blk 15 Woodlands Loop #01-58 Singapore 738322	+65 67555733	+65 67555433	http://www.3eagle.com	enquiry@3eagle.com
Kian Eng Hang Food Industries Import & Export Pte Ltd	Enterprise Centre 20 Bukit Batok Crescent #05-13 Singapore 658080	+65 67631998	+65 67631088	http://www.kehfood.com	andygan3@gmail.com
Kirei Japanese Food Supply (Pte)Ltd	13 Jalan Kilang Singapore 159413	+65 67792128	+65 67796471	http://www.kireifood.com.sg	kirei@kireifood.com.sg
Kong Hwa Chan Trading Pte Ltd	Foodaxis@Senoko 1 Senoko Avenue #01-02/03 Singapore 758297	+65 62766535	+65 62766545	http://www.khc.com.sg	admin@khc.com.sg
KSP Marketing Pte Ltd	10 Woodlands Terrace Singapore 738435	+65 62746108	+65 62746198	http://www.kspfoods.com	kspfood@singnet.com.sg
Kwang Hap Siang (S) Pte Ltd	Henderson Industrial Park 203 Henderson Road #01-07 Singapore 159548	+65 62741591	+65 62708667	http://www.khsfood.com	koh@khsfood.com
Kwang Yeow Heng Pte Ltd	Kwang Yeow Heng Building 30 Alexandra Lane #08-01 Singapore 119982	+65 65338830	+65 65381191	http://www.skylight.com.sg	general@kyh.com.sg
Lam Kee Fisheries Pte Ltd	121 Defu Lane 10 Singapore 539231	+65 62880111	+65 63820383	http://www.lamkeeseafood.com	lamkee@singnet.com.sg
Li An Foodstuff Pte Ltd	75 Tuas View Walk 1 Singapore 637615	+65 68982112	+65 68982002	http://www.lianfood.com	email@lianfood.com



SINGAPUR TİCARET MÜŞAVİRLİĞİ

Lim Siang Huat Pte Ltd	CWT Commodity Hub 24 Penjuru Road Singapore 609128	+65 62684144	+65 62624144	http://www.lshworld.com	sales@lshworld.com
Magli Enterprises (Far East) Pte Ltd	Manhattan House 151 Chin Swee Road #10-13 Singapore 169876	+65 62358001	+65 67331312	http://www.magli.com.sg	foods@magli.com.sg
Maxwill (Asia) Pte Ltd	The Spire 10 Bukit Batok Crescent #10-01 Singapore 658079	+65 68965333	+65 68965335	http://www.maxwill.com.sg	enquiry@maxwill.com.sg
Maya Manufacturing & Trading Co. (Pte)Ltd	PIL Building 140 Cecil Street #09-02 Singapore 069540	+65 65351555	+65 65344508	http://www.maya.com.sg	contact@maya.com.sg
Meyer International Marketing Pte Ltd	MacTech Industrial Building 2 Kallang Pudding Rd #07-01/02/03 Singapore 349307	+65 68410018	+65 68410028	http://www.mim.com.sg	mktg@mim.com.sg
Naspac Marketing Pte Ltd	13 Senoko South Road Singapore 758074	+65 65117300	+65 67597303	http://www.naspac.com.sg	naspac@singnet.com.sg
Natrad Food Pte Ltd	149 Ubi Avenue 4 Singapore 408778	+65 67469498	+65 67459965	http://www.natradfood.com	natrad@natradfood.com
New Eastern (1971) Pte Ltd	CES Building 69 Ubi Crescent #04-06 Singapore 408561	+65 62968777 3 lines	+65 62986661	http://www.neweastern.com.sg	enquiries@neweastern.com.sg
North South Pte Ltd	19 Chin Bee Avenue Singapore 619941	+65 62620100	+65 62680688	http://www.northsouth.com.sg	nspl@wontonpastry.com
Optimal Corporation Pte Ltd	Henderson Industrial Park Blk 205 Henderson Road #02-02 Singapore 159549	+65 65320616	+65 65325396	http://www.drhauschka.com.sg	info@optimal.com.sg
Pan Seas Enterprises (Pte)Ltd	Jurong Central Fish Market 35B Fishery Port Road Singapore 619744	+65 62642233	+65 62650839	http://www.panseas.com	sales@panseas.com.sg
Pin Corporation Pte Ltd	2 Mandai Link Singapore 728664	+65 67558758	+65 67535059	http://www.pincorpn.com.sg	enquiry@pincorpn.com.sg
Raaz Enterprises Pte Ltd	49 Dunlop Street Singapore 209378	+65 62912127	+65 62915503	http://www.raazepl.com	raazent@singnet.com.sg
Rong-Yao Pte Ltd	Wine Bond 14 Chin Bee Road Singapore 619824	+65 67780150	+65 67797290	http://www.rongyao.com.sg	enquiry@rongyao.com.sg
S.J. Low Brothers & Co. (Pte)Ltd	94E Jalan Senang Singapore 418472	+65 62430266	+65 62439981	http://www.sjlowbros.com	sjlow@singnet.com.sg
Santa Boeki Pte Ltd	15 Chin Bee Crescent Singapore 619897	+65 62658560	+65 62652682	http://www.santaboeki.com	santacom@singnet.com.sg
Seasonal Produce (S) Pte Ltd	Cendex Centre 120 Lower Delta Rd #15-01 to 08 Singapore 169208	+65 67568859	+65 67559088	http://www.seasonal.com.sg	spch@seasonal.com.sg
Seawaves Frozen Food Pte Ltd	206 Pandan Loop Singapore 128397	+65 62658883	+65 62681368	http://www.seawaves.com.sg	seawaves@singnet.com.sg
Seng Hong Co.(Pte) Ltd	8 Hongkong Street Singapore 059651	+65 65354888	+65 65357325	http://www.senghong.com	sales@senghong.com
Shao Tong Chuan Vegetarian Foods Mfg (SG) Pte Ltd	KA Foodlink 171 Kampong Ampat #06-08 Singapore 368330	+65 62891808	+65 63833086	http://www.hkkamkee.com	hkkamkee@hkkamkee.com



SINGAPUR TİCARET MÜŞAVİRLİĞİ

Sing Long Foodstuff Trading Co. Pte Ltd	22 Senoko Crescent Singapore 758275	+65 62845254	+65 62897351	http://www.singlong.com	nya01@singnet.com.sg
Singapore Food Industries Ltd	234 Pandan Loop Singapore 128422	+65 67784466	+65 67784238	http://www.sats.com.sg	info_enquiry@sats.com.sg
Sri Vinayaka Exports Pte Ltd	Jurong Food Hub 41 Jalan Tepong Singapore 619348	+65 64669937	+65 64665361	http://www.svex.com.sg	info@svex.com.sg
Swiss Singapore Overseas Enterprises Pte Ltd	Shenton House 3 Shenton Way #14-01 Singapore 068805	+65 62218455	+65 62224984	http://www.swiss-singapore.com	ssoe.singapore@adityabirla.com
Tai Eng Pte Ltd	27/27A Hong Kong Street Singapore 059666	+65 65336597	+65 65356568	http://www.taieng.com	taieng@singnet.com.sg
Tai Hua Food Industries Ltd	12 Jalan Besut Singapore 619566	+65 62659911	+65 62654077	http://www.taihua.biz	taihua@singnet.com.sg
Tan Heng Lee Co. (Pte)Ltd	Tan Heng Lee Building 1 Harvey Road Level 3 Singapore 369610	+65 62859788	+65 62853505	http://www.tanhenglee.com.sg	enquiry@tanhenglee.com.sg
The Organic Paradise Pte Ltd	Pantech Industrial Complex Blk 194 Pandan Loop #06-27 Singapore 128383	+65 68726968	+65 68724837	http://www.organic-paradise.com.sg	orgpar@singnet.com.sg
Times Chemicals Pte Ltd	Pines Industrial Building 240 MacPherson Road #05-02 Singapore 348574	+65 67472022	+65 67475676	http://www.timeschemicals.com.sg	timeschemicals@gmail.com
Tong Seng Produce Pte Ltd	33 Senoko South Road Singapore 58085	+65 67566128	+65 67566756	http://www.tspsonghe.com.sg	tspltd@tspsonghe.com.sg
Toyota Tsusho Asia Pacific PTE. LTD	Parkview Square 600 North Bridge Road #19-01 Singapore 188778	+65 62223711	+65 62225674	http://www.toyotsu.com.sg	avalongoh@toyotsu.com.sg
Trimeta Asia Pte Ltd	518 Jelapang Rd #06-261 Singapore 670518	+65 63147259	+65 62227787	http://www.trimetagroup.com	kingc@pacific.net.sg
Vega Foods Corp Pte Ltd	Cendex Centre 120 Lower Delta Road #14-01 Singapore 169208	+65 64110690	+65 62914527	http://www.vegafoods.com	info@vegafoods.com
JFC Singapore Pte Ltd	3C Toh Guan Road East Singapore 608832	+65 65678200	+65 65670832	http://jfc.com.sg/	enquiries@yamakawa.com.sg
Yit Hong Pte Ltd	CWT Distripark 24 Jurong Port Road #04-03/05 Singapore 619097	+65 68965189	+65 68965187	http://www.yithong.com	sales@yithong.com
YLF Marketing Pte Ltd	12 Woodlands Loop #04-03 Singapore 738283	+65 67550177	+65 67520155	http://www.ylf.com.sg	candy@ylfgroup.com
Yong Wen Food Industries (S) Pte Ltd	30B Quality Road Singapore 618826	+65 67778100	+65 67773100	http://www.ywgroup.com.sg	axton@ywgroup.com.sg